

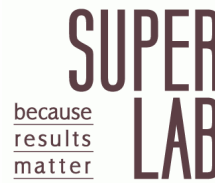

報告編號：MZ2-250500362



台美檢驗科技股份有限公司

檢驗中心 測試報告

委託單位

騰勢股份有限公司

新北市新莊區新北大道三段218號16樓

第 1 頁 / 共 3 頁

檢體名稱：20280508_達摩本草 全方面海藻鈣鎂膠囊_塑化劑

製造公司：-

製造日期：-

批號：10060805BE

檢體狀態：室溫

送檢方式：顧客送檢

聯絡人：鄒小姐

聯絡電話：(02)3322-5628

有效期限：2028/05/08

原產地：-

檢體包裝：完整販售包裝

檢體數量：1件

報告用途：-

----- 以上檢體資訊係由委託單位提供且確認 -----

收檢日期：2025/05/09

檢驗日期：2025/05/13

報告日期：2025/05/22

檢驗項目	檢驗結果	單位	檢驗方法	定量 / 偵測極限
------	------	----	------	-----------

食品塑化劑9項：DMP、DEP、DIBP、BBP、DBP、DEHP、DNOP、DINP、DIDP ※

鄰苯二甲酸二異癸酯DIDP ※	未檢出	ppm	食品藥物管理署建議檢驗方法：食品中鄰苯二甲酸酯類塑化劑檢驗方法。	0.05
-----------------	-----	-----	----------------------------------	------

鄰苯二甲酸二異壬酯DINP ※	未檢出	ppm	食品藥物管理署建議檢驗方法：食品中鄰苯二甲酸酯類塑化劑檢驗方法。	0.05
-----------------	-----	-----	----------------------------------	------

鄰苯二甲酸二辛酯DNOP ※	未檢出	ppm	食品藥物管理署建議檢驗方法：食品中鄰苯二甲酸酯類塑化劑檢驗方法。	0.05
----------------	-----	-----	----------------------------------	------

鄰苯二甲酸二(2-乙基己基)酯DEHP ※	未檢出	ppm	食品藥物管理署建議檢驗方法：食品中鄰苯二甲酸酯類塑化劑檢驗方法。	0.05
-----------------------	-----	-----	----------------------------------	------

鄰苯二甲酸二丁酯DBP ※	未檢出	ppm	食品藥物管理署建議檢驗方法：食品中鄰苯二甲酸酯類塑化劑檢驗方法。	0.05
---------------	-----	-----	----------------------------------	------

鄰苯二甲酸丁酯苯甲酯BBP ※	未檢出	ppm	食品藥物管理署建議檢驗方法：食品中鄰苯二甲酸酯類塑化劑檢驗方法。	0.05
-----------------	-----	-----	----------------------------------	------



測試報告僅就委託者之委託事項提供檢驗結果，不對產品合法性做判斷



蔡岳廷

報告簽署人：蔡岳廷 博士



報告編號：MZ2-250500362

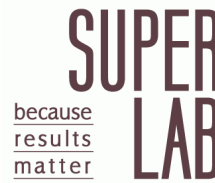

台美檢驗科技股份有限公司

檢驗中心 測試報告

委託單位

騰勢股份有限公司

新北市新莊區新北大道三段218號16樓

第 2 頁 / 共 3 頁

檢體名稱：20280508_達摩本草 全方面海藻鈣鎂膠囊_塑化劑

製造公司：-

製造日期：-

批號：10060805BE

檢體狀態：室溫

送檢方式：顧客送檢

聯絡人：鄒小姐

聯絡電話：(02)3322-5628

有效期限：2028/05/08

原產地：-

檢體包裝：完整販售包裝

檢體數量：1件

報告用途：-

----- 以上檢體資訊係由委託單位提供且確認 -----

收檢日期：2025/05/09

檢驗日期：2025/05/13

報告日期：2025/05/22

檢驗項目	檢驗結果	單位	檢驗方法	定量 / 偵測極限
鄰苯二甲酸二異丁酯DIBP ※	未檢出	ppm	食品藥物管理署建議檢驗方法:食品中鄰苯二甲酸酯類塑化劑檢驗方法。	0.05
鄰苯二甲酸二乙酯DEP ※	未檢出	ppm	食品藥物管理署建議檢驗方法:食品中鄰苯二甲酸酯類塑化劑檢驗方法。	0.05
鄰苯二甲酸二甲酯DMP ※	未檢出	ppm	食品藥物管理署建議檢驗方法:食品中鄰苯二甲酸酯類塑化劑檢驗方法。	0.05

----- 以下空白 -----

備註：

- 本檢驗報告之所有檢驗內容，均依委託事項執行檢驗，如有不實，願意承擔完全責任。
- 標示「※」之檢驗項目，此檢測項目係委託外部實驗室執行檢測。
- 本次檢驗如未涉及抽樣時，測試報告僅對該送驗檢體負責。將報告分離使用及 / 或摘要複製無效，報告中所載資料僅供參考，不宜做為廣告、商業推廣及公證用。當檢驗結果低於定量 / 偵測極限，以“未檢出”或“陰性”表示。



連結至台美安全家



蔡岳廷

報告簽署人：蔡岳廷 博士



報告編號：MZ2-250500362



台美檢驗科技股份有限公司

檢驗中心 測試報告

委託單位

騰勢股份有限公司

新北市新莊區新北大道三段218號16樓

第 3 頁 / 共 3 頁

檢體名稱：20280508_達摩本草 全方面海藻鈣鎂膠囊_塑化劑

檢體狀態：室溫

收檢日期：2025/05/09

檢驗日期：2025/05/13

報告日期：2025/05/22



MZ2-250500362

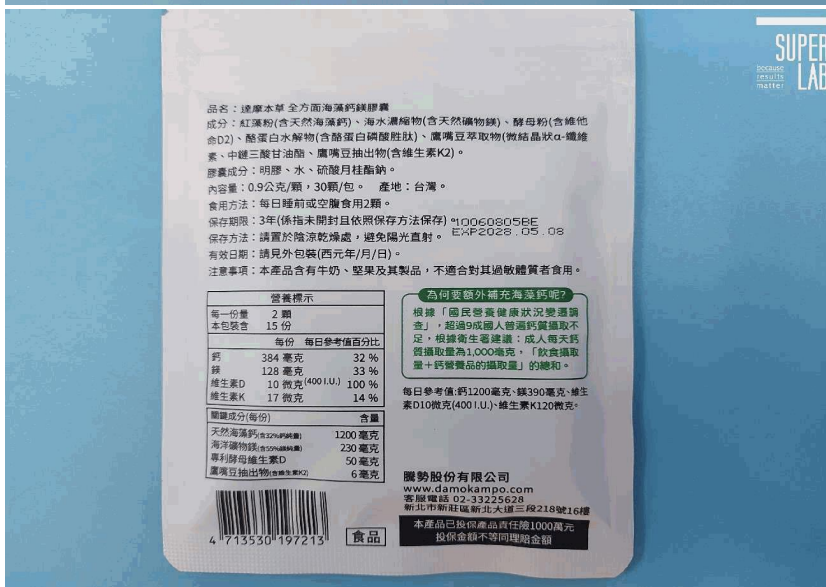

品名：達摩本草 全方面海藻鈣鎂膠囊
成分：紅藻粉(含天然海藻鈣)、海水濃縮物(含天然礦物鈣)、酵母粉(含維他命D2)、酪蛋白水解物(含酪蛋白磷酸鈣)、鷹嘴豆萃取物(微結晶狀α-羧基氨基酸、中鏈三酸甘油酯、鷹嘴豆抽出物(含維生素K2))
膠囊成分：明膠、水、硫酸月桂酯鈉
內容量：0.9公克/顆，30顆/包。產地：台灣。
食用方法：每日睡前或空腹食用2顆。
保存期限：3年(係指未開封且依照保存方法保存) *100608058E
保存方法：請置於陰涼乾燥處，避免陽光直射。EXP2028.05.08
有效日期：請見外包裝(西元年/月/日)。
注意事項：本產品含有牛奶、堅果及其製品，不適合對其過敏體質者食用。

營養標示		
每一份量	2 顆	
本包裝含	15 份	
	每份	每日參考值百分比
鈣	384 毫克	32 %
鎂	128 毫克	33 %
維生素D	10 微克(400 I.U.)	100 %
維生素K	17 微克	14 %
關鍵成分(每份)		
天然海藻鈣(含DHA和EPA)	1200 毫克	
海洋礦物鈣(含鈣和鎂)	230 毫克	
專利酵母維生素D	50 毫克	
鷹嘴豆抽出物(含維生素K2)	6 毫克	

為何要額外補充海藻鈣呢?
根據「國民營養健康狀況變遷調查」，超過9成國人普遍鈣質攝取不足，根據衛生署建議：成人每天鈣質攝取量為1,000毫克，「飲食攝取量+鈣營養品的攝取量」的總和。
每日參考值：鈣1200毫克、鎂380毫克、維生素D10微克(400 I.U.)、維生素K120微克。

騰勢股份有限公司
www.damokampo.com
客服專線 02-33225628
新北市新莊區新北大道三段218號16樓
本產品已投保產品責任險1000萬元
投保金額不等同理賠金額



連結至台美安全家



蔡岳廷

報告簽署人：蔡岳廷 博士