



報告編號：MZ2-240500531

台美檢驗科技股份有限公司

檢驗中心 測試報告



委託單位

豐傑生醫股份有限公司

新北市三重區光復路一段88之8號8樓

第 1 頁 / 共 3 頁

檢體名稱：大豆異黃酮+紅花苜蓿

製造公司：豐傑生醫股份有限公司

製造日期：-

批號：-

檢體狀態：室溫

送檢方式：顧客送檢

聯絡人：李小姐

聯絡電話：(02)7714-3366

有效期限：-

原產地：-

檢體包裝：完整販售包裝

檢體數量：2件

報告用途：自主管理、通路販售

----- 以上檢體資訊係由委託單位提供且確認 -----

收檢日期：2024/05/17

檢驗日期：2024/05/18

報告日期：2024/05/25

檢驗項目	檢驗結果	單位	檢驗方法	定量 / 偵測極限
------	------	----	------	-----------

食品塑化劑9項：DMP#、DEP#、DIBP#、BBP#、DBP#、DEHP#、DNOP#、DINP#、DIDP#

鄰苯二甲酸二甲酯DMP #	未檢出	ppm (µg/g)	食品藥物管理署建議檢驗方法 102.03.25 食品 中鄰苯二甲酸酯類塑化劑檢驗方法。檢驗儀器： LC-MS/MS。	0.05
鄰苯二甲酸二乙酯DEP #	未檢出	ppm (µg/g)	食品藥物管理署建議檢驗方法 102.03.25 食品 中鄰苯二甲酸酯類塑化劑檢驗方法。檢驗儀器： LC-MS/MS。	0.05
鄰苯二甲酸二異丁酯DIBP #	未檢出	ppm (µg/g)	食品藥物管理署建議檢驗方法 102.03.25 食品 中鄰苯二甲酸酯類塑化劑檢驗方法。檢驗儀器： LC-MS/MS。	0.05
鄰苯二甲酸丁酯苯甲酯BBP #	未檢出	ppm (µg/g)	食品藥物管理署建議檢驗方法 102.03.25 食品 中鄰苯二甲酸酯類塑化劑檢驗方法。檢驗儀器： LC-MS/MS。	0.05
鄰苯二甲酸二丁酯DBP #	0.42	ppm (µg/g)	食品藥物管理署建議檢驗方法 102.03.25 食品 中鄰苯二甲酸酯類塑化劑檢驗方法。檢驗儀器： LC-MS/MS。	0.05
鄰苯二甲酸二(2-乙基己基)酯DEHP #	0.14	ppm (µg/g)	食品藥物管理署建議檢驗方法 102.03.25 食品 中鄰苯二甲酸酯類塑化劑檢驗方法。檢驗儀器： LC-MS/MS。	0.05
鄰苯二甲酸二辛酯DNOP #	未檢出	ppm (µg/g)	食品藥物管理署建議檢驗方法 102.03.25 食品 中鄰苯二甲酸酯類塑化劑檢驗方法。檢驗儀器： LC-MS/MS。	0.05



測試報告僅就委託者之委託事項提供
檢驗結果，不對產品合法性做判斷



蔡岳廷

報告簽署人：蔡岳廷 博士



報告編號：MZ2-240500531



台美檢驗科技股份有限公司

檢驗中心 測試報告

委託單位

豐傑生醫股份有限公司

新北市三重區光復路一段88之8號8樓

第 2 頁 / 共 3 頁

檢體名稱：大豆異黃酮+紅花苜蓿

製造公司：豐傑生醫股份有限公司

製造日期：-

批號：-

檢體狀態：室溫

送檢方式：顧客送檢

聯絡人：李小姐

聯絡電話：(02)7714-3366

有效期限：-

原產地：-

檢體包裝：完整販售包裝

檢體數量：2件

報告用途：自主管理、通路販售

----- 以上檢體資訊係由委託單位提供且確認 -----

收檢日期：2024/05/17

檢驗日期：2024/05/18

報告日期：2024/05/25

檢驗項目	檢驗結果	單位	檢驗方法	定量 / 偵測極限
鄰苯二甲酸二異壬酯DINP #	0.11	ppm (µg/g)	食品藥物管理署建議檢驗方法 102.03.25 食品 中鄰苯二甲酸酯類塑化劑檢驗方法。檢驗儀器： LC-MS/MS。	0.05
鄰苯二甲酸二異癸酯DIDP #	未檢出	ppm (µg/g)	食品藥物管理署建議檢驗方法 102.03.25 食品 中鄰苯二甲酸酯類塑化劑檢驗方法。檢驗儀器： LC-MS/MS。	0.05

----- 以下空白 -----

備註：

- 本檢驗報告之所有檢驗內容，均依委託事項執行檢驗，如有不實，願意承擔完全責任。
- 檢驗項目有標「#」者，指該檢驗項目經衛生福利部認證，且依認證之檢驗方法執行檢驗。
- 本次檢驗如未涉及抽樣時，測試報告僅對該送驗檢體負責。將報告分離使用及 / 或摘要複製無效，報告中所載資料僅供參考，不宜做為廣告、商業推廣及公證用。當檢驗結果低於定量 / 偵測極限，以「未檢出」或「陰性」表示。



蔡岳廷

報告簽署人：蔡岳廷 博士



報告編號：MZ2-240500531



台美檢驗科技股份有限公司 檢驗中心 測試報告

委託單位

豐傑生醫股份有限公司

新北市三重區光復路一段88之8號8樓

第 3 頁 / 共 3 頁

檢體名稱：大豆異黃酮+紅花苜蓿

檢體狀態：室溫

收檢日期：2024/05/17

檢驗日期：2024/05/18

報告日期：2024/05/25



MZ2-240500531

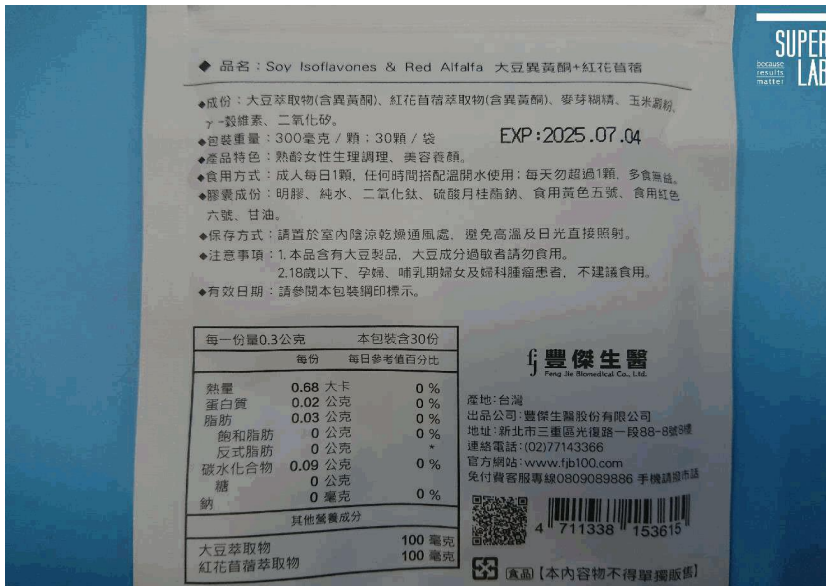

- ◆ 品名：Soy Isoflavones & Red Alfalfa 大豆異黃酮+紅花苜蓿
- ◆ 成份：大豆萃取物(含異黃酮)、紅花苜蓿萃取物(含異黃酮)、麥芽糊精、玉米澱粉、 γ -穀維素、二氧化矽。
- ◆ 包裝重量：300毫克 / 顆；30顆 / 袋
- ◆ 產品特色：熟齡女性生理調理、美容養顏。
- ◆ 食用方式：成人每日1顆，任何時間搭配溫開水使用；每天勿超過1顆，多食無益。
- ◆ 膠囊成份：明膠、純水、二氧化矽、硫酸月桂醇鈉、食用黃色五號、食用紅色六號、甘油。
- ◆ 保存方式：請置於室內陰涼乾燥通風處，避免高溫及日光直接照射。
- ◆ 注意事項：1. 本品含有大豆製品，大豆成分過敏者請勿食用。
2. 18歲以下、孕婦、哺乳期婦女及婦科腫瘤患者，不建議食用。
- ◆ 有效日期：請參閱本包裝鋼印標示。

每份	本包裝含30份	
	每份	每日參考值百分比
熱量	0.68 大卡	0 %
蛋白質	0.02 公克	0 %
脂肪	0.03 公克	0 %
飽和脂肪	0 公克	0 %
反式脂肪	0 公克	-
碳水化合物	0.09 公克	0 %
糖	0 公克	0 %
鈉	0 毫克	0 %
其他營養成分		
大豆萃取物	100 毫克	
紅花苜蓿萃取物	100 毫克	

豐傑生醫
Feng Jie Biomedical Co., Ltd.

產地：台灣
出品公司：豐傑生醫股份有限公司
地址：新北市三重區光復路一段88-8號5樓
連絡電話：(02)77143366
官方網站：www.fb100.com
免付費客服專線0809089886 手機請撥市話

4 711338 153615

【本內容物不得單獨販售】

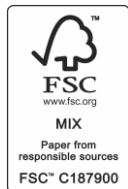

FO19-01

連結至台美安全家



蔡岳廷

報告簽署人：蔡岳廷 博士