



報告編號：MZ2-240600245

台美檢驗科技股份有限公司

檢驗中心 測試報告



委託單位

騰勢股份有限公司

新北市新莊區新北大道三段218號16樓

第 1 頁 / 共 2 頁

檢體名稱：【達摩本草】古印度專利薑黃素複方(30顆/包)

製造公司：-

製造日期：-

批號：1002HT-TS240504

檢體狀態：室溫

送檢方式：顧客送檢

聯絡人：鄒小姐

聯絡電話：(02)3322-5628

有效期限：2027/05/03

原產地：-

檢體包裝：完整販售包裝

檢體數量：2件

報告用途：自主管理、通路販售

----- 以上檢體資訊係由委託單位提供且確認 -----

收檢日期：2024/06/11

檢驗日期：2024/06/13

報告日期：2024/06/17

檢驗項目	檢驗結果	單位	檢驗方法	定量 / 偵測極限
------	------	----	------	-----------

蘇丹色素

蘇丹一號	未檢出	ppb (ng/g)	食品藥物管理署建議檢驗方法 108.05.22 食品 4 中蘇丹色素之檢驗方法(二)。檢驗儀器： LC-MS/MS。(註：實驗室擴充原方法適用基質， 非屬食藥署該項認證範圍)
------	-----	------------	--

蘇丹二號	未檢出	ppb (ng/g)	食品藥物管理署建議檢驗方法 108.05.22 食品 4 中蘇丹色素之檢驗方法(二)。檢驗儀器： LC-MS/MS。(註：實驗室擴充原方法適用基質， 非屬食藥署該項認證範圍)
------	-----	------------	--

蘇丹三號	未檢出	ppb (ng/g)	食品藥物管理署建議檢驗方法 108.05.22 食品 4 中蘇丹色素之檢驗方法(二)。檢驗儀器： LC-MS/MS。(註：實驗室擴充原方法適用基質， 非屬食藥署該項認證範圍)
------	-----	------------	--

蘇丹四號	未檢出	ppb (ng/g)	食品藥物管理署建議檢驗方法 108.05.22 食品 10 中蘇丹色素之檢驗方法(二)。檢驗儀器： LC-MS/MS。(註：實驗室擴充原方法適用基質， 非屬食藥署該項認證範圍)
------	-----	------------	---

----- 以下空白 -----

備註：

- 本檢驗報告之所有檢驗內容，均依委託事項執行檢驗，如有不實，願意承擔完全責任。
- 本次檢驗如未涉及抽樣時，測試報告僅對該送驗檢體負責。將報告分離使用及 / 或摘要複製無效，報告中所載資料僅供參考，不宜做為廣告、商業推廣及公證用。當檢驗結果低於定量 / 偵測極限，以“未檢出”或“陰性”表示。



連結至台美安全家

測試報告僅就委託者之委託事項提供
檢驗結果，不對產品合法性做判斷



蔡岳廷

報告簽署人：蔡岳廷 博士



報告編號：MZ2-240600245



台美檢驗科技股份有限公司 檢驗中心 測試報告

委託單位

騰勢股份有限公司

新北市新莊區新北大道三段218號16樓

第 2 頁 / 共 2 頁

檢體名稱：【達摩本草】古印度專利薑黃素複方(30顆/包)

檢體狀態：室溫

收檢日期：2024/06/11

檢驗日期：2024/06/13

報告日期：2024/06/17



MZ2-240600245

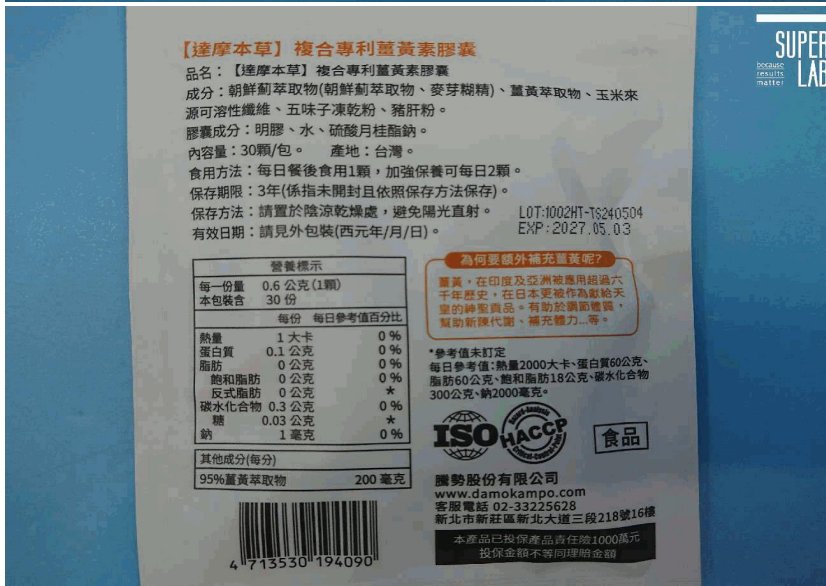

【達摩本草】複合專利薑黃素膠囊

品名：【達摩本草】複合專利薑黃素膠囊
成分：朝鮮薊萃取物(朝鮮薊萃取物、麥芽糊精)、薑黃萃取物、玉米來源可溶性纖維、五味子凍乾粉、豬肝粉。
膠囊成分：明膠、水、硫酸月桂酯鈉。
內容量：30顆/包。產地：台灣。
食用方法：每日餐後食用1顆，加強保養可每日2顆。
保存期限：3年(係指未開封且依照保存方法保存)。
保存方法：請置於陰涼乾燥處，避免陽光直射。 LOT:1002HT-TS240504
有效日期：請見外包裝(西元年/月/日)。 EXP:2027.05.03

營養標示		
每份量	0.6公克(1顆)	
本包裝含	30份	
	每份	每日參考值百分比
熱量	1大卡	0%
蛋白質	0.1公克	0%
脂肪	0公克	0%
飽和脂肪	0公克	0%
反式脂肪	0公克	*
碳水化合物	0.3公克	0%
糖	0.03公克	*
鈉	1毫克	0%

其他成分(每份)
95%薑黃萃取物 200毫克

為何要額外補充薑黃呢?
薑黃，在印度及亞洲被應用超過六千年歷史。在日本更被作為獻給天皇的珍貴食品。有助於調節體質，幫助新陳代謝、補充體力...等。
*參考值未訂定
每日參考值：熱量2000大卡、蛋白質60公克、脂肪60公克、飽和脂肪18公克、碳水化合物300公克、鈉2000毫克。



騰勢股份有限公司
www.damokampo.com
客服電話 02-33225628
新北市新莊區新北大道三段218號16樓

本產品已投保產品責任險1000萬元
投保金額不等同理賠金額



連結至台美安全家



蔡岳廷

報告簽署人：蔡岳廷 博士