



報告編號：MZ2-24060037

台美檢驗科技股份有限公司  
檢驗中心 測試報告



委託單位

騰勢股份有限公司

新北市新莊區新北大道三段218號16樓

第 1 頁 / 共 2 頁

檢體名稱：【達摩本草】達摩本草-全方面海藻鈣鎂

製造公司：-

製造日期：-

批號：10062904BD

檢體狀態：室溫

送檢方式：顧客送檢

聯絡人：鄒小姐

聯絡電話：(02)3322-5628

有效期限：2027/04/29

原產地：-

檢體包裝：完整販售包裝

檢體數量：2件

報告用途：自主管理、通路販售

----- 以上檢體資訊係由委託單位提供且確認 -----

收檢日期：2024/06/04

檢驗日期：2024/06/06

報告日期：2024/06/13

檢驗項目	檢驗結果	單位	檢驗方法	定量 / 偵測極限
鈣	421.324	mg/每份 (2)	1. 衛生福利部 103.08.25 部授食字第 1031901169 號公告修正：重金屬檢驗方法總則。 2. 台美檢驗自訂方法。檢驗儀器：ICP-OES。	0.001

----- 以下空白 -----

備註：

- 本檢驗報告之所有檢驗內容，均依委託事項執行檢驗，如有不實，願意承擔完全責任。
- 鈣：顧客指定以mg/每份(2粒)為單位出具報告，以每份2粒，每粒0.9 g進行換算。
- 本次檢驗如未涉及抽樣時，測試報告僅對該送驗檢體負責。將報告分離使用及 / 或摘要複製無效，報告中所載資料僅供參考，不宜做為廣告、商業推廣及公證用。當檢驗結果低於定量 / 偵測極限，以“未檢出”或“陰性”表示。



連結至台美安全家

測試報告僅就委託者之委託事項提供  
檢驗結果，不對產品合法性做判斷



蔡岳廷

報告簽署人：蔡岳廷 博士



報告編號：MZ2-24060037



# 台美檢驗科技股份有限公司

## 檢驗中心 測試報告

### 委託單位

## 騰勢股份有限公司

新北市新莊區新北大道三段218號16樓

第 2 頁 / 共 2 頁

檢體名稱：【達摩本草】達摩本草-全方面海藻鈣鎂

檢體狀態：室溫

收檢日期：2024/06/04

檢驗日期：2024/06/06

報告日期：2024/06/13



MZ2-240600037

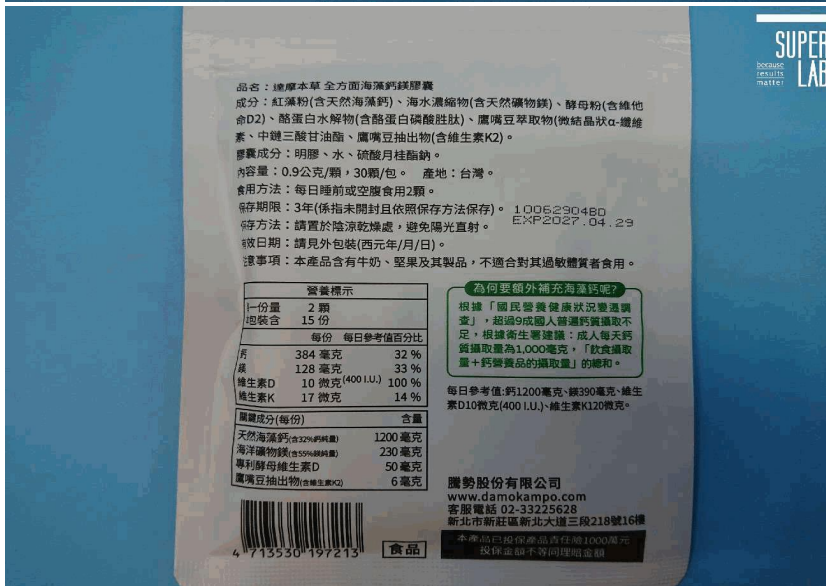

品名：達摩本草 全方面海藻鈣鎂膠囊  
成分：紅藻粉(含天然海藻鈣)、海水濃縮物(含天然礦物鎂)、酵母粉(含維他命D2)、酪蛋白水解物(含酪蛋白磷酸鈣)、鷹嘴豆萃取物(微結晶狀α-糖萜素、中鏈三酸甘油酯、鷹嘴豆抽出物(含維生素K2))  
膠囊成分：明膠、水、硫酸月桂酯鈉。  
內容量：0.9公克/顆，30顆/包。產地：台灣。  
食用方法：每日睡前或空腹食用2顆。  
保存期限：3年(係指未開封且依照保存方法保存)。1006230480  
失效日期：請見外包裝(西元年/月/日)。EXP2027.04.29  
注意事項：本產品含有牛奶、堅果及其製品，不適合對其過敏體質者食用。

營養標示		
每份量	2 顆	
包裝含	15 份	
每份 每日參考值百分比		
鈣	384 毫克	52 %
鎂	128 毫克	33 %
維生素D	10 微克(400 IU)	100 %
維生素K	17 微克	14 %

膠囊成分(每份)		含量
天然海藻鈣(含52%鈣量)	1200 毫克	
海洋礦物鎂(含52%鎂量)	230 毫克	
專利酵母維生素D	50 毫克	
鷹嘴豆抽出物(含維生素K2)	6 毫克	

**為何要額外補充海藻鈣呢?**  
根據「國民營養健康狀況變遷調查」，超過9成國人普遍鈣質攝取不足，根據衛生署建議：成人每天鈣質攝取量為1,000毫克，「飲食攝取量+鈣質食品的攝取量」的總和。  
每日參考值：鈣1200毫克、鎂330毫克、維生素D10微克(400 IU)、維生素K120微克。

騰勢股份有限公司  
www.damokampo.com  
客服電話 02-33225628  
新北市新莊區新北大道三段218號16樓



連結至台美安全家



蔡岳廷

報告簽署人：蔡岳廷 博士