



報告編號：MZ2-240500656R01

(取代原始報告編號：MZ2-240500656)

台美檢驗科技股份有限公司

檢驗中心 測試報告



委託單位

騰勢股份有限公司

新北市新莊區新北大道三段218號16樓

第 1 頁 / 共 3 頁

檢體名稱：【達摩本草】全方面海藻鈣鎂複方膠囊(30顆/包)

製造公司：-

製造日期：-

批號：10062904BD

檢體狀態：室溫

送檢方式：顧客送檢

聯絡人：鄒小姐

聯絡電話：(02)3322-5628

有效期限：2027/04/29

原產地：-

檢體包裝：完整販售包裝

檢體數量：2件

報告用途：自主管理、通路販售

----- 以上檢體資訊係由委託單位提供且確認 -----

收檢日期：2024/05/21

檢驗日期：2024/05/22

報告日期：2024/05/30

檢驗項目	檢驗結果	單位	檢驗方法	定量 / 偵測極限
------	------	----	------	-----------

食品塑化劑9項：DMP#、DEP#、DIBP#、BBP#、DBP#、DEHP#、DNOP#、DINP#、DIDP #

鄰苯二甲酸二甲酯DMP #	未檢出	ppm (µg/g)	食品藥物管理署建議檢驗方法 102.03.25 食品 中鄰苯二甲酸酯類塑化劑檢驗方法。檢驗儀器： LC-MS/MS。	0.05
鄰苯二甲酸二乙酯DEP #	未檢出	ppm (µg/g)	食品藥物管理署建議檢驗方法 102.03.25 食品 中鄰苯二甲酸酯類塑化劑檢驗方法。檢驗儀器： LC-MS/MS。	0.05
鄰苯二甲酸二異丁酯DIBP #	未檢出	ppm (µg/g)	食品藥物管理署建議檢驗方法 102.03.25 食品 中鄰苯二甲酸酯類塑化劑檢驗方法。檢驗儀器： LC-MS/MS。	0.05
鄰苯二甲酸丁酯苯甲酯BBP #	未檢出	ppm (µg/g)	食品藥物管理署建議檢驗方法 102.03.25 食品 中鄰苯二甲酸酯類塑化劑檢驗方法。檢驗儀器： LC-MS/MS。	0.05
鄰苯二甲酸二丁酯DBP #	未檢出	ppm (µg/g)	食品藥物管理署建議檢驗方法 102.03.25 食品 中鄰苯二甲酸酯類塑化劑檢驗方法。檢驗儀器： LC-MS/MS。	0.05
鄰苯二甲酸二(2-乙基己基)酯DEHP #	未檢出	ppm (µg/g)	食品藥物管理署建議檢驗方法 102.03.25 食品 中鄰苯二甲酸酯類塑化劑檢驗方法。檢驗儀器： LC-MS/MS。	0.05
鄰苯二甲酸二辛酯DNOP #	未檢出	ppm (µg/g)	食品藥物管理署建議檢驗方法 102.03.25 食品 中鄰苯二甲酸酯類塑化劑檢驗方法。檢驗儀器： LC-MS/MS。	0.05

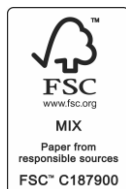

測試報告僅就委託者之委託事項提供
檢驗結果，不對產品合法性做判斷



蔡岳廷

報告簽署人：蔡岳廷 博士



報告編號：MZ2-240500656R01

(取代原始報告編號：MZ2-240500656)

台美檢驗科技股份有限公司

檢驗中心 測試報告

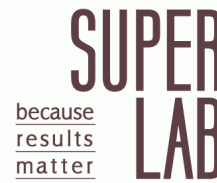

委託單位

騰勢股份有限公司

新北市新莊區新北大道三段218號16樓

第 2 頁 / 共 3 頁

檢體名稱：【達摩本草】全方面海藻鈣鎂複方膠囊(30顆/包)

製造公司：-

製造日期：-

批號：10062904BD

檢體狀態：室溫

送檢方式：顧客送檢

聯絡人：鄒小姐

聯絡電話：(02)3322-5628

有效期限：2027/04/29

原產地：-

檢體包裝：完整販售包裝

檢體數量：2件

報告用途：自主管理、通路販售

----- 以上檢體資訊係由委託單位提供且確認 -----

收檢日期：2024/05/21

檢驗日期：2024/05/22

報告日期：2024/05/30

檢驗項目	檢驗結果	單位	檢驗方法	定量 / 偵測極限
鄰苯二甲酸二異壬酯DINP #	0.05	ppm (µg/g)	食品藥物管理署建議檢驗方法 102.03.25 食品 中鄰苯二甲酸酯類塑化劑檢驗方法。檢驗儀器： LC-MS/MS。	0.05
鄰苯二甲酸二異癸酯DIDP #	未檢出	ppm (µg/g)	食品藥物管理署建議檢驗方法 102.03.25 食品 中鄰苯二甲酸酯類塑化劑檢驗方法。檢驗儀器： LC-MS/MS。	0.05

----- 以下空白 -----

備註：

- 本檢驗報告之所有檢驗內容，均依委託事項執行檢驗，如有不實，願意承擔完全責任。
- 檢驗項目有標「#」者，指該檢驗項目經衛生福利部認證，且依認證之檢驗方法執行檢驗。
- 本次檢驗如未涉及抽樣時，測試報告僅對該送驗檢體負責。將報告分離使用及 / 或摘要複製無效，報告中所載資料僅供參考，不宜做為廣告、商業推廣及公證用。當檢驗結果低於定量 / 偵測極限，以「未檢出」或「陰性」表示。



蔡岳廷

報告簽署人：蔡岳廷 博士



報告編號：MZ2-240500656R01

(取代原始報告編號：MZ2-240500656)



台美檢驗科技股份有限公司 檢驗中心 測試報告

委託單位

騰勢股份有限公司

新北市新莊區新北大道三段218號16樓

第 3 頁 / 共 3 頁

檢體名稱：【達摩本草】全方面海藻鈣鎂複方膠囊(30顆/包)

檢體狀態：室溫

收檢日期：2024/05/21

檢驗日期：2024/05/22

報告日期：2024/05/30

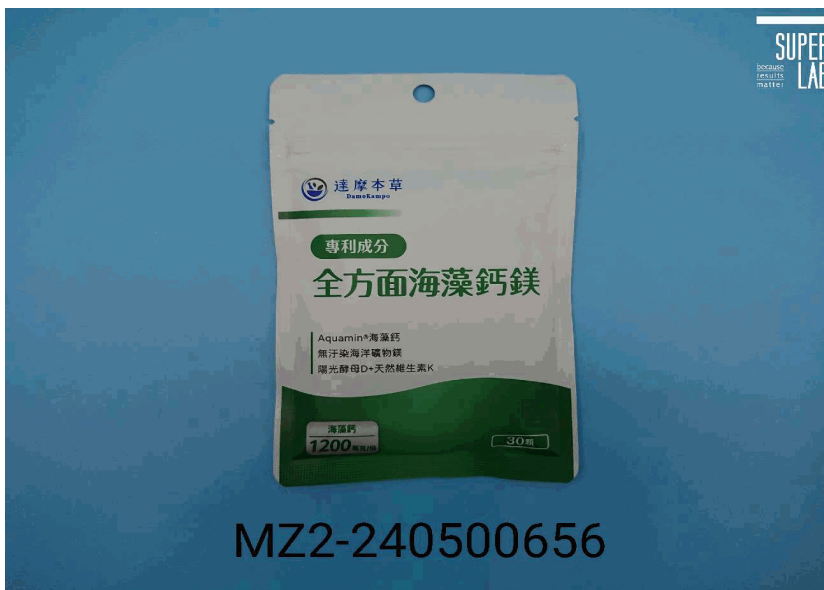

MZ2-240500656

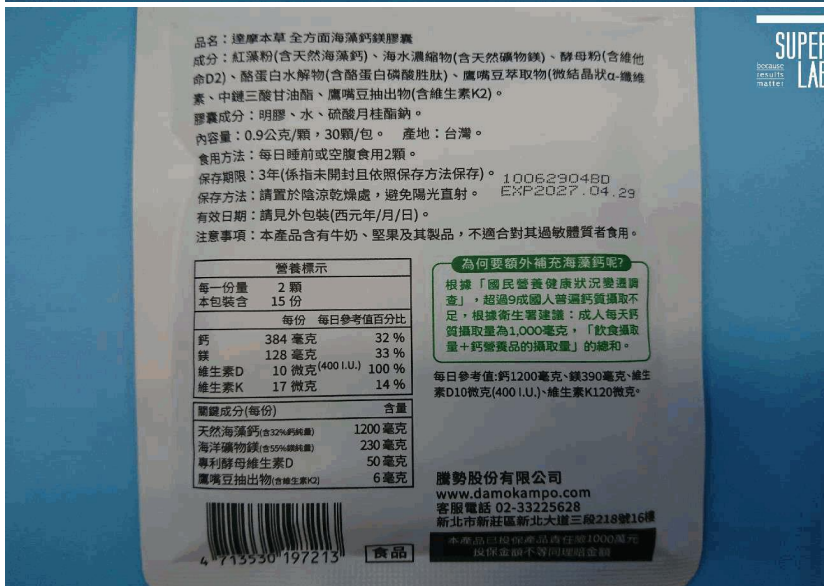

品名：達摩本草 全方面海藻鈣鎂膠囊
成分：紅藻粉(含天然海藻鈣)、海水濃縮物(含天然礦物鎂)、酵母粉(含維他命D2)、酪蛋白水解物(含酪蛋白磷酸胨)、鷹嘴豆萃取物(微結晶α-纖維素、中鏈三酸甘油酯、鷹嘴豆抽出物(含維生素K2))。
膠囊成分：明膠、水、硫酸月桂酯鈉。
內容量：0.9公克/顆，30顆/包。產地：台灣。
食用方法：每日睡前或空腹食用2顆。
保存期限：3年(係指未開封且依照保存方法保存)。1006230480
保存方法：請置於陰涼乾燥處，避免陽光直射。EXP2027.04.29
有效日期：請見外包裝(西元年/月/日)。
注意事項：本產品含有牛奶、堅果及其製品，不適合對其過敏體質者食用。

營養標示	
每份量	2 顆
本包裝含	15 份
	每份 每日參考值百分比
鈣	384 毫克 32 %
鎂	128 毫克 33 %
維生素D	10 微克 (400 I.U.) 100 %
維生素K	17 微克 14 %

關鍵成分(每份)		含量
天然海藻鈣(含32%鈣元素)		1200 毫克
海洋礦物鎂(含55%鎂元素)		230 毫克
專利酵母維生素D		50 毫克
鷹嘴豆抽出物(含維生素K2)		6 毫克

為何要額外補充海藻鈣呢?
根據「國民營養健康狀況變遷調查」，超過9成國人普遍鈣質攝取不足，根據衛生署建議：成人每天鈣質攝取量為1,000毫克，「飲食攝取量+鈣營養品的攝取量」的總和。

每日參考值：鈣1200毫克、鎂390毫克、維生素D10微克(400 I.U.)、維生素K120微克。

騰勢股份有限公司
www.damokampo.com
客服電話 02-33225628
新北市新莊區新北大道三段218號16樓

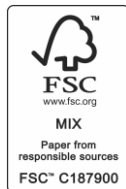

蔡岳廷

報告簽署人：蔡岳廷 博士