



報告編號：MZ2-240500310

台美檢驗科技股份有限公司
檢驗中心 測試報告



委託單位

騰勢股份有限公司

新北市新莊區新北大道三段218號16樓

第 1 頁 / 共 3 頁

檢體名稱：【達摩本草】成長精華-長大人(30包/盒)

製造公司：-

製造日期：-

批號：1002HT-TS240503

檢體狀態：室溫

送檢方式：顧客送檢

聯絡人：鄒小姐

聯絡電話：(02)3322-5628

有效期限：2027/05/02

原產地：-

檢體包裝：完整販售包裝

檢體數量：1件

報告用途：自主管理、通路販售

----- 以上檢體資訊係由委託單位提供且確認 -----

收檢日期：2024/05/14

檢驗日期：2024/05/15

報告日期：2024/05/21

檢驗項目	檢驗結果	單位	檢驗方法	定量 / 偵測極限
西藥成分233項	未檢出	ppm (µg/g)	台美自訂方法。檢驗儀器：LC-MS/MS。	詳如附件

----- 以下空白 -----

備註：

- 本檢驗報告之所有檢驗內容，均依委託事項執行檢驗，如有不實，願意承擔完全責任。
- 本次檢驗如未涉及抽樣時，測試報告僅對該送驗檢體負責。將報告分離使用及 / 或摘要複製無效，報告中所載資料僅供參考，不宜做為廣告、商業推廣及公證用。當檢驗結果低於定量 / 偵測極限，以“未檢出”或“陰性”表示。



測試報告僅就委託者之委託事項提供
檢驗結果，不對產品合法性做判斷



蔡岳廷

報告簽署人：蔡岳廷 博士



報告編號：MZ2-240500310

台美檢驗科技股份有限公司 檢驗中心 測試報告

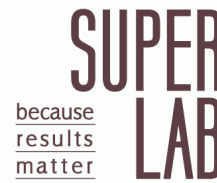

委託單位

騰勢股份有限公司

新北市新莊區新北大道三段218號16樓

第 2 頁 / 共 3 頁

檢體名稱：【達摩本草】成長精華-長大人(30包/盒)

檢體狀態：室溫

收檢日期：2024/05/14

檢驗日期：2024/05/15

報告日期：2024/05/21

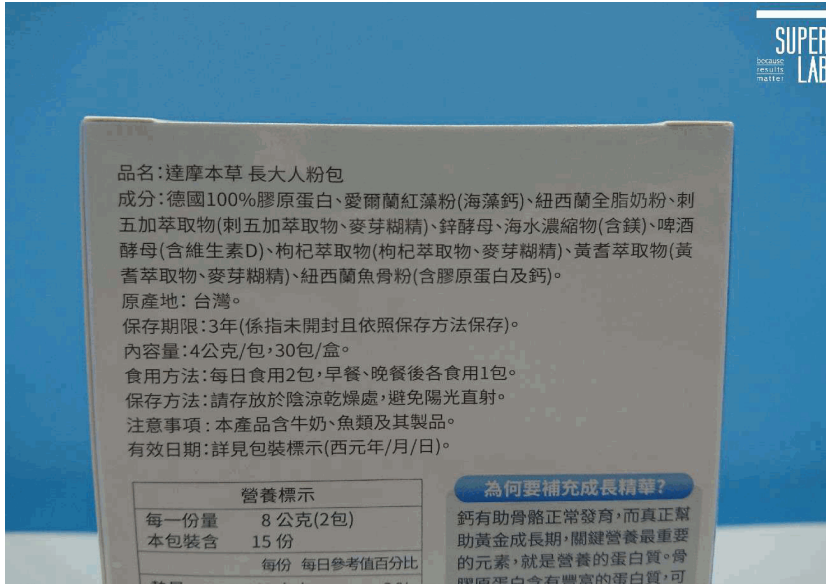
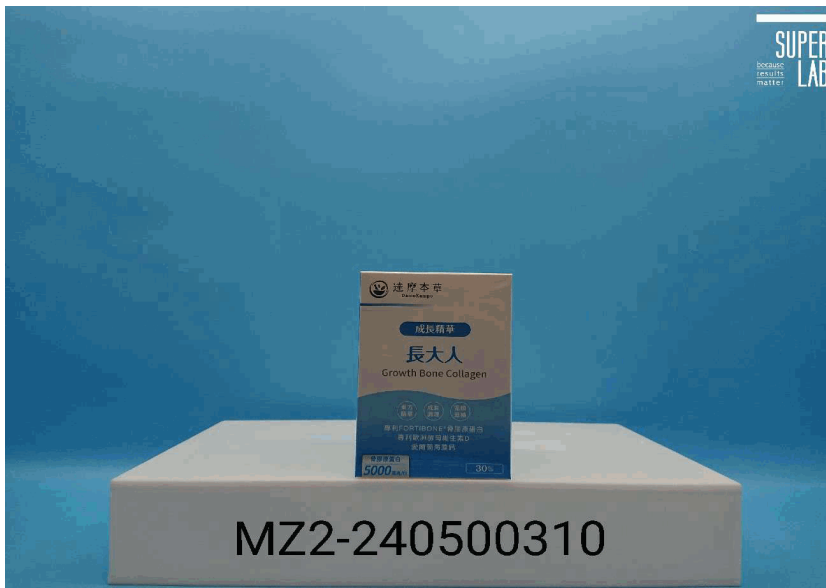

品名：達摩本草 長大人粉包

成分：德國100%膠原蛋白、愛爾蘭紅藻粉(海藻鈣)、紐西蘭全脂奶粉、刺五加萃取物(刺五加萃取物、麥芽糊精)、鋅酵母、海水濃縮物(含鎂)、啤酒酵母(含維生素D)、枸杞萃取物(枸杞萃取物、麥芽糊精)、黃耆萃取物(黃耆萃取物、麥芽糊精)、紐西蘭魚骨粉(含膠原蛋白及鈣)。

原產地：台灣。

保存期限：3年(係指未開封且依照保存方法保存)。

內容量：4公克/包，30包/盒。

食用方法：每日食用2包，早餐、晚餐後各食用1包。

保存方法：請存放於陰涼乾燥處，避免陽光直射。

注意事項：本產品含牛奶、魚類及其製品。

有效日期：詳見包裝標示(西元年/月/日)。

營養標示	
每一份量	8 公克(2包)
本包裝含	15 份
	每份 每日參考值百分比

為何要補充成長精華?
鈣有助骨骼正常發育，而真正幫助黃金成長期，關鍵營養最重要的元素，就是營養的蛋白質。骨髓蛋白質含有豐富的蛋白質，可



蔡岳廷

報告簽署人：蔡岳廷 博士



報告編號：MZ2-240500310

台美檢驗科技股份有限公司 檢驗中心 測試報告



委託單位

騰勢股份有限公司

新北市新莊區新北大道三段218號16樓

第 3 頁 / 共 3 頁

檢體名稱：【達摩本草】成長精華-長大人(30包/盒)

檢體狀態：室溫

收檢日期：2024/05/14

檢驗日期：2024/05/15

報告日期：2024/05/21

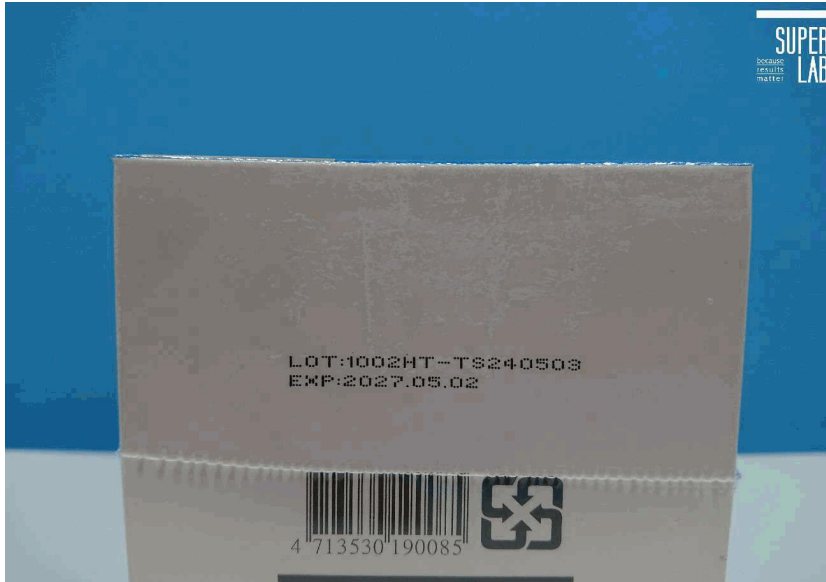

蔡岳廷

報告簽署人：蔡岳廷 博士