



報告編號：MZ2-240400940

台美檢驗科技股份有限公司

檢驗中心 測試報告



委託單位

騰勢股份有限公司

新北市新莊區新北大道三段218號16樓

第 1 頁 / 共 3 頁

檢體名稱：達摩本草 明亮補給軟糖(葡萄口味)

製造公司：-

製造日期：-

批號：1013346902

檢體狀態：室溫

送檢方式：顧客送檢

聯絡人：鄒小姐

聯絡電話：(02)3322-5628

有效期限：2026.04.22

原產地：-

檢體包裝：完整販售包裝

檢體數量：1件

報告用途：自主管理、通路販售

----- 以上檢體資訊係由委託單位提供且確認 -----

收檢日期：2024/04/23

檢驗日期：2024/04/25

報告日期：2024/05/02

檢驗項目	檢驗結果	單位	檢驗方法	定量 / 偵測極限
------	------	----	------	-----------

食品塑化劑9項：DMP、DEP、DIBP、BBP、DBP、DEHP、DNOP、DINP、DIDP

鄰苯二甲酸二甲酯DMP	未檢出	ppm (µg/g)	食品藥物管理署建議檢驗方法 102.03.25 食品 中鄰苯二甲酸酯類塑化劑檢驗方法。檢驗儀器： LC-MS/MS。(註：實驗室擴充原方法適用基質， 非屬食藥署該項認證範圍。)	0.05
鄰苯二甲酸二乙酯DEP	未檢出	ppm (µg/g)	食品藥物管理署建議檢驗方法 102.03.25 食品 中鄰苯二甲酸酯類塑化劑檢驗方法。檢驗儀器： LC-MS/MS。(註：實驗室擴充原方法適用基質， 非屬食藥署該項認證範圍。)	0.05
鄰苯二甲酸二異丁酯DIBP	未檢出	ppm (µg/g)	食品藥物管理署建議檢驗方法 102.03.25 食品 中鄰苯二甲酸酯類塑化劑檢驗方法。檢驗儀器： LC-MS/MS。(註：實驗室擴充原方法適用基質， 非屬食藥署該項認證範圍。)	0.05
鄰苯二甲酸丁酯苯甲酯BBP	未檢出	ppm (µg/g)	食品藥物管理署建議檢驗方法 102.03.25 食品 中鄰苯二甲酸酯類塑化劑檢驗方法。檢驗儀器： LC-MS/MS。(註：實驗室擴充原方法適用基質， 非屬食藥署該項認證範圍。)	0.05
鄰苯二甲酸二丁酯DBP	未檢出	ppm (µg/g)	食品藥物管理署建議檢驗方法 102.03.25 食品 中鄰苯二甲酸酯類塑化劑檢驗方法。檢驗儀器： LC-MS/MS。(註：實驗室擴充原方法適用基質， 非屬食藥署該項認證範圍。)	0.05



測試報告僅就委託者之委託事項提供
檢驗結果，不對產品合法性做判斷



蔡岳廷

報告簽署人：蔡岳廷 博士



報告編號：MZ2-240400940



台美檢驗科技股份有限公司

檢驗中心 測試報告

委託單位

騰勢股份有限公司

新北市新莊區新北大道三段218號16樓

第 2 頁 / 共 3 頁

檢體名稱：達摩本草 明亮補給軟糖(葡萄口味)

製造公司：-

製造日期：-

批號：1013346902

檢體狀態：室溫

送檢方式：顧客送檢

聯絡人：鄒小姐

聯絡電話：(02)3322-5628

有效期限：2026.04.22

原產地：-

檢體包裝：完整販售包裝

檢體數量：1件

報告用途：自主管理、通路販售

----- 以上檢體資訊係由委託單位提供且確認 -----

收檢日期：2024/04/23

檢驗日期：2024/04/25

報告日期：2024/05/02

檢驗項目	檢驗結果	單位	檢驗方法	定量 / 偵測極限
鄰苯二甲酸二(2-乙基己基)酯DEHP	0.33	ppm (µg/g)	食品藥物管理署建議檢驗方法 102.03.25 食品中鄰苯二甲酸酯類塑化劑檢驗方法。檢驗儀器：LC-MS/MS。(註：實驗室擴充原方法適用基質，非屬食藥署該項認證範圍。)	0.05
鄰苯二甲酸二辛酯DNOP	未檢出	ppm (µg/g)	食品藥物管理署建議檢驗方法 102.03.25 食品中鄰苯二甲酸酯類塑化劑檢驗方法。檢驗儀器：LC/MS/MS。(註：實驗室擴充原方法適用基質，非屬食藥署該項認證範圍。)	0.05
鄰苯二甲酸二異壬酯DINP	0.16	ppm (µg/g)	食品藥物管理署建議檢驗方法 102.03.25 食品中鄰苯二甲酸酯類塑化劑檢驗方法。檢驗儀器：LC-MS/MS。(註：實驗室擴充原方法適用基質，非屬食藥署該項認證範圍。)	0.05
鄰苯二甲酸二異癸酯DIDP	未檢出	ppm (µg/g)	食品藥物管理署建議檢驗方法 102.03.25 食品中鄰苯二甲酸酯類塑化劑檢驗方法。檢驗儀器：LC-MS/MS。(註：實驗室擴充原方法適用基質，非屬食藥署該項認證範圍。)	0.05

----- 以下空白 -----

備註：

- 本檢驗報告之所有檢驗內容，均依委託事項執行檢驗，如有不實，願意承擔完全責任。
- 本次檢驗如未涉及抽樣時，測試報告僅對該送檢檢體負責。將報告分離使用及 / 或摘要複製無效，報告中所載資料僅供參考，不宜做為廣告、商業推廣及公證用。當檢驗結果低於定量 / 偵測極限，以“未檢出”或“陰性”表示。



蔡岳廷

報告簽署人：蔡岳廷 博士



報告編號：MZ2-240400940



台美檢驗科技股份有限公司 檢驗中心 測試報告

委託單位

騰勢股份有限公司

新北市新莊區新北大道三段218號16樓

第 3 頁 / 共 3 頁

檢體名稱：達摩本草 明亮補給軟糖(葡萄口味)

檢體狀態：室溫

收檢日期：2024/04/23

檢驗日期：2024/04/25

報告日期：2024/05/02



MZ2-240400940

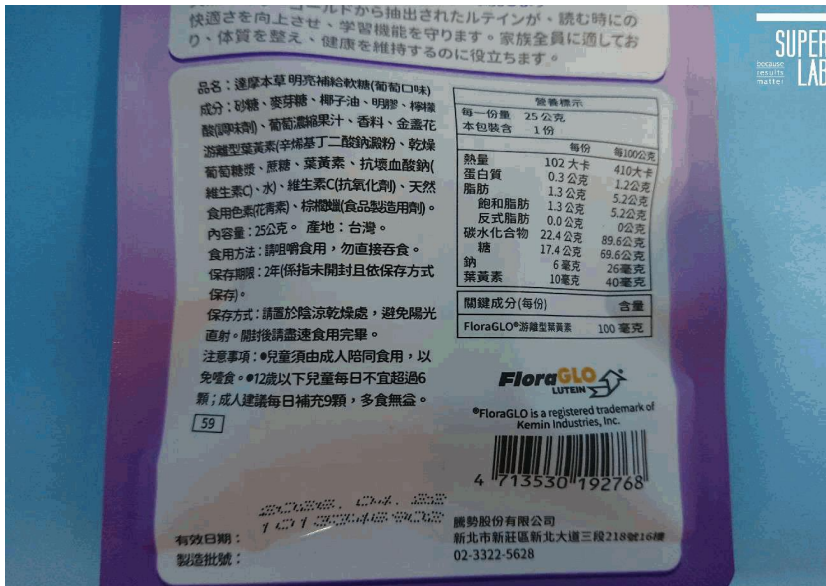

快適さを向上させ、学習機能を守ります。家族全員に適しており、体質を整え、健康を維持するのに役立ちます。

品名：達摩本草 明亮補給軟糖(葡萄口味)
成分：砂糖、麥芽糖、椰子油、明膠、檸檬酸(調味劑)、葡萄濃縮果汁、香料、金盞花
游離型葉黃素(辛烯基二羧酸鈉)、乾燥葡萄糖漿、蔗糖、葉黃素、抗壞血酸鈉(維生素C)、水、維生素C(抗氧化劑)、天然食用色素(花青素)、棕櫚蠟(食品製造用劑)。
內容量：25公克。產地：台灣。
食用方法：請咀嚼食用，勿直接吞食。
保存期限：2年(係指未開封且依保存方式保存)。
保存方式：請置於陰涼乾燥處，避免陽光直射。開封後請盡速食用完畢。
注意事項：●兒童須由成人陪同食用，以免噎食。●12歲以下兒童每日不宜超過6顆；成人建議每日補充9顆，多食無益。

營養標示	每份	每100公克
每一份量 25公克		
本包裝含 1份		
熱量	102大卡	410大卡
蛋白質	0.3公克	1.2公克
脂肪	1.3公克	5.2公克
飽和脂肪	1.3公克	5.2公克
反式脂肪	0.0公克	0公克
碳水化合物	22.4公克	89.6公克
糖	17.4公克	69.6公克
鈉	6毫克	25毫克
葉黃素	10毫克	40毫克

FloraGLO LUTEIN
*FloraGLO is a registered trademark of Kemin Industries, Inc.
4 713530 192768

有效日期：1 4 2 1 2 0 2 4
製造批號：02-3322-5628

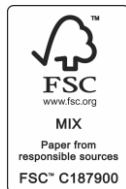

FO19-01

連結至台美安全家



蔡岳廷

報告簽署人：蔡岳廷 博士