



報告編號：MZ2-240400403

# 台美檢驗科技股份有限公司

## 檢驗中心 測試報告



### 委託單位

#### 騰勢股份有限公司

新北市新莊區新北大道三段218號16樓

第 1 頁 / 共 4 頁

檢體名稱：達摩本草 EPA深海魚油軟膠囊(120顆/盒)

製造公司：-

製造日期：-

批號：1004-GE113326

檢體狀態：室溫

送檢方式：顧客送檢

聯絡人：鄒小姐

聯絡電話：(02)3322-5628

有效期限：2027.03.25

原產地：-

檢體包裝：完整販售包裝

檢體數量：1件

報告用途：自主管理

----- 以上檢體資訊係由委託單位提供且確認 -----

收檢日期：2024/04/15

檢驗日期：2024/04/16

報告日期：2024/04/22

檢驗項目	檢驗結果	單位	檢驗方法	定量 / 偵測極限
------	------	----	------	-----------

食品塑化劑9項：DMP#、DEP#、DIBP#、BBP#、DBP#、DEHP#、DNOP#、DINP#、DIDP #

鄰苯二甲酸二甲酯DMP #	未檢出	ppm (µg/g)	食品藥物管理署建議檢驗方法 102.03.25 食品 中鄰苯二甲酸酯類塑化劑檢驗方法。檢驗儀器： LC-MS/MS。	0.05
---------------	-----	------------	--	------

鄰苯二甲酸二乙酯DEP #	未檢出	ppm (µg/g)	食品藥物管理署建議檢驗方法 102.03.25 食品 中鄰苯二甲酸酯類塑化劑檢驗方法。檢驗儀器： LC-MS/MS。	0.05
---------------	-----	------------	--	------

鄰苯二甲酸二異丁酯DIBP #	未檢出	ppm (µg/g)	食品藥物管理署建議檢驗方法 102.03.25 食品 中鄰苯二甲酸酯類塑化劑檢驗方法。檢驗儀器： LC-MS/MS。	0.05
-----------------	-----	------------	--	------

鄰苯二甲酸丁酯苯甲酯BBP #	未檢出	ppm (µg/g)	食品藥物管理署建議檢驗方法 102.03.25 食品 中鄰苯二甲酸酯類塑化劑檢驗方法。檢驗儀器： LC-MS/MS。	0.05
-----------------	-----	------------	--	------

鄰苯二甲酸二丁酯DBP #	未檢出	ppm (µg/g)	食品藥物管理署建議檢驗方法 102.03.25 食品 中鄰苯二甲酸酯類塑化劑檢驗方法。檢驗儀器： LC-MS/MS。	0.05
---------------	-----	------------	--	------

鄰苯二甲酸二(2-乙基己基)酯DEHP #	未檢出	ppm (µg/g)	食品藥物管理署建議檢驗方法 102.03.25 食品 中鄰苯二甲酸酯類塑化劑檢驗方法。檢驗儀器： LC-MS/MS。	0.05
-----------------------	-----	------------	--	------



測試報告僅就委託者之委託事項提供  
檢驗結果，不對產品合法性做判斷



蔡岳廷

報告簽署人：蔡岳廷 博士



報告編號：MZ2-240400403

# 台美檢驗科技股份有限公司

## 檢驗中心 測試報告



### 委託單位

#### 騰勢股份有限公司

新北市新莊區新北大道三段218號16樓

第 2 頁 / 共 4 頁

檢體名稱：達摩本草 EPA深海魚油軟膠囊(120顆/盒)

製造公司：-

製造日期：-

批號：1004-GE113326

檢體狀態：室溫

送檢方式：顧客送檢

聯絡人：鄒小姐

聯絡電話：(02)3322-5628

有效期限：2027.03.25

原產地：-

檢體包裝：完整販售包裝

檢體數量：1件

報告用途：自主管理

----- 以上檢體資訊係由委託單位提供且確認 -----

收檢日期：2024/04/15

檢驗日期：2024/04/16

報告日期：2024/04/22

檢驗項目	檢驗結果	單位	檢驗方法	定量 / 偵測極限
鄰苯二甲酸二辛酯DNOP #	未檢出	ppm (µg/g)	食品藥物管理署建議檢驗方法 102.03.25 食品 中鄰苯二甲酸酯類塑化劑檢驗方法。檢驗儀器： LC-MS/MS。	0.05
鄰苯二甲酸二異壬酯DINP #	未檢出	ppm (µg/g)	食品藥物管理署建議檢驗方法 102.03.25 食品 中鄰苯二甲酸酯類塑化劑檢驗方法。檢驗儀器： LC-MS/MS。	0.05
鄰苯二甲酸二異癸酯DIDP #	未檢出	ppm (µg/g)	食品藥物管理署建議檢驗方法 102.03.25 食品 中鄰苯二甲酸酯類塑化劑檢驗方法。檢驗儀器： LC-MS/MS。	0.05

----- 以下空白 -----

#### 備註：

- 本檢驗報告之所有檢驗內容，均依委託事項執行檢驗，如有不實，願意承擔完全責任。
- 檢驗項目有標「#」者，指該檢驗項目經衛生福利部認證，且依認證之檢驗方法執行檢驗。
- 本次檢驗如未涉及抽樣時，測試報告僅對該送驗檢體負責。將報告分離使用及 / 或摘要複製無效，報告中所載資料僅供參考，不宜做為廣告、商業推廣及公證用。當檢驗結果低於定量 / 偵測極限，以「未檢出」或「陰性」表示。



蔡岳廷

報告簽署人：蔡岳廷 博士



報告編號：MZ2-240400403

# 台美檢驗科技股份有限公司 檢驗中心 測試報告



## 委託單位

騰勢股份有限公司

新北市新莊區新北大道三段218號16樓

第 3 頁 / 共 4 頁

檢體名稱：達摩本草 EPA深海魚油軟膠囊(120顆/盒)

檢體狀態：室溫

收檢日期：2024/04/15

檢驗日期：2024/04/16

報告日期：2024/04/22

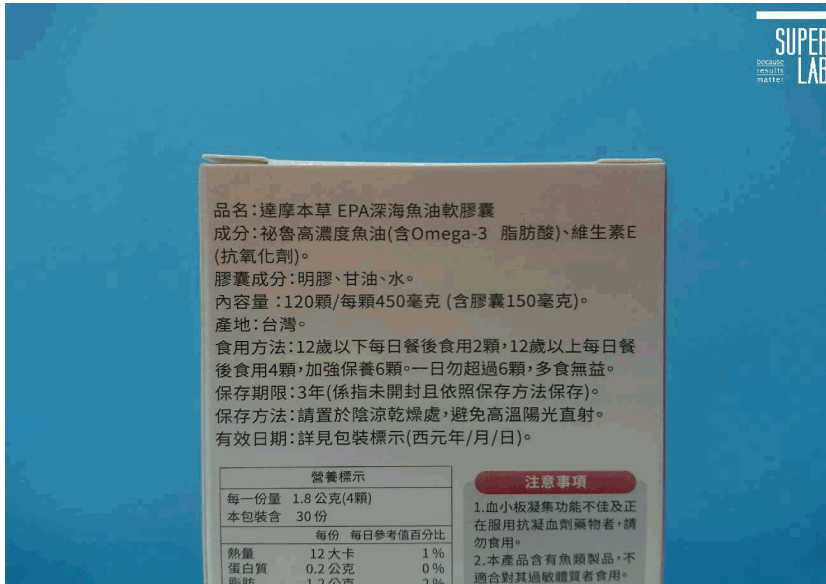

品名：達摩本草 EPA深海魚油軟膠囊  
成分：秘魯高濃度魚油(含Omega-3 脂肪酸)、維生素E (抗氧化劑)。  
膠囊成分：明膠、甘油、水。  
內容量：120顆/每顆450毫克(含膠囊150毫克)。  
產地：台灣。  
食用方法：12歲以下每日餐後食用2顆，12歲以上每日餐後食用4顆，加強保養6顆。一日勿超過6顆，多食無益。  
保存期限：3年(係指未開封且依照保存方法保存)。  
保存方法：請置於陰涼乾燥處，避免高溫陽光直射。  
有效日期：詳見包裝標示(西元年/月/日)。

營養標示		
每一份量	1.8公克(4顆)	
本包裝含	30份	
	每份	每日參考值百分比
熱量	12大卡	1%
蛋白質	0.2公克	0%
脂肪	1.2公克	2%

**注意事項**  
1. 血小板凝集功能不佳及正在服用抗凝血劑藥物者，請勿食用。  
2. 本產品含有魚類製品，不適合對其過敏體質者食用。

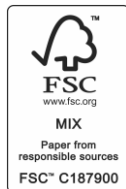

蔡岳廷

報告簽署人：蔡岳廷 博士



報告編號：MZ2-240400403

# 台美檢驗科技股份有限公司 檢驗中心 測試報告



## 委託單位

騰勢股份有限公司

新北市新莊區新北大道三段218號16樓

第 4 頁 / 共 4 頁

檢體名稱：達摩本草 EPA深海魚油軟膠囊(120顆/盒)

檢體狀態：室溫

收檢日期：2024/04/15

檢驗日期：2024/04/16

報告日期：2024/04/22

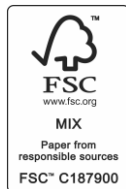

蔡岳廷

報告簽署人：蔡岳廷 博士