



報告編號：MZ2-240200214

台美檢驗科技股份有限公司
檢驗中心 測試報告



委託單位

我的輕食有限公司

高雄市仁武區京吉六路29號

第 1 頁 / 共 3 頁

檢體名稱：蔓越莓錠（食品）

製造公司：-

製造日期：-

批號：-

檢體狀態：室溫

送檢方式：顧客送檢

聯絡人：郭家恩先生

聯絡電話：(07)371-4466

有效期限：2025. 11. 29

原產地：-

檢體包裝：完整販售包裝

檢體數量：17件

報告用途：通路販售

----- 以上檢體資訊係由委託單位提供且確認 -----

收檢日期：2024/02/19

檢驗日期：2024/02/22

報告日期：2024/03/14

| 檢驗項目 | 檢驗結果 | 單位 | 檢驗方法 | 定量 / 偵測極限 |
|---------|------|---------|-----------------------------|-----------|
| 總嘌呤含量 ※ | 詳如附件 | mg/100g | In house method(酸水解, HPLC)。 | 詳如附件 |

----- 以下空白 -----

備註：

- 本檢驗報告之所有檢驗內容，均依委託事項執行檢驗，如有不實，願意承擔完全責任。
- 標示「※」之檢驗項目，此檢測項目係委託外部實驗室執行檢測。
- 本次檢驗如未涉及抽樣時，測試報告僅對該送檢檢體負責。將報告分離使用及 / 或摘要複製無效，報告中所載資料
- 僅供參考，不宜做為廣告、商業推廣及公證用。當檢驗結果低於定量 / 偵測極限，以“未檢出”或“陰性”表示。



測試報告僅就委託者之委託事項提供
檢驗結果，不對產品合法性做判斷



蔡岳廷

報告簽署人：蔡岳廷 博士



報告編號：MZ2-240200214



台美檢驗科技股份有限公司 檢驗中心 測試報告

委託單位

我的輕食有限公司

高雄市仁武區京吉六路29號

第 2 頁 / 共 3 頁

檢體名稱：蔓越莓錠（食品）

檢體狀態：室溫

收檢日期：2024/02/19

檢驗日期：2024/02/22

報告日期：2024/03/14

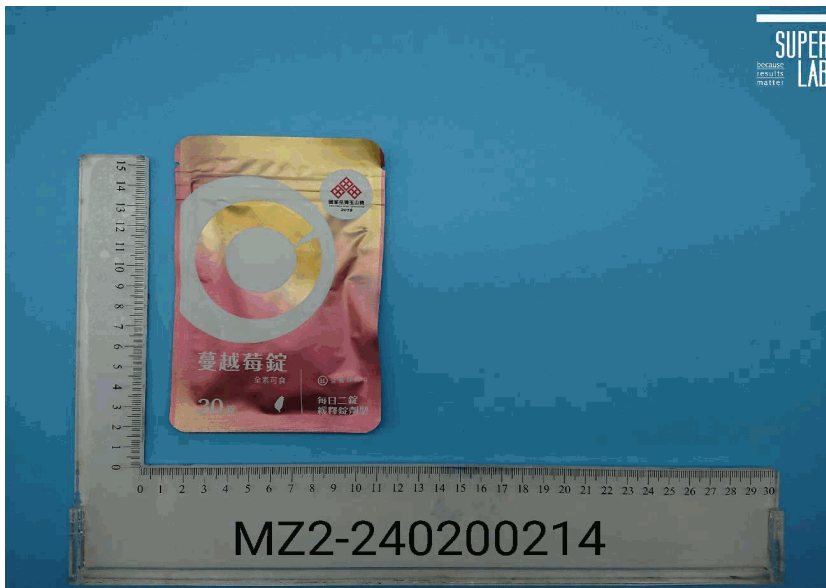

蔡岳廷

報告簽署人：蔡岳廷 博士



報告編號：MZ2-24020214

台美檢驗科技股份有限公司

檢驗中心 測試報告



委託單位

我的輕食有限公司

高雄市仁武區京吉六路29號

第 3 頁 / 共 3 頁

檢體名稱：蔓越莓錠（食品）

檢體狀態：室溫

收檢日期：2024/02/19

檢驗日期：2024/02/22

報告日期：2024/03/14

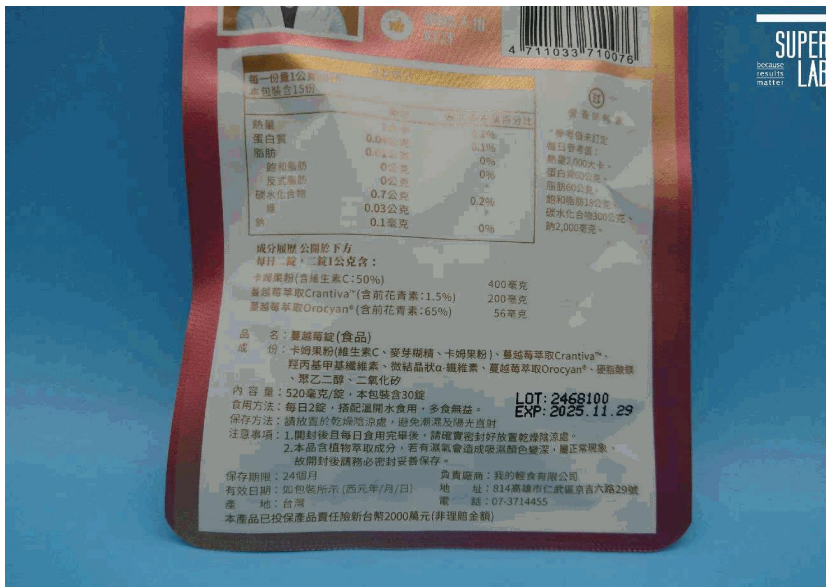

蔡岳廷

報告簽署人：蔡岳廷 博士



報告編號：MZ2-240200214



附件

總嘌呤含量

第1頁 / 共1頁

檢體編號：MZ2-240200214

檢測項目：總嘌呤含量

| 編號 | 檢驗項目 | 檢驗結果 mg/100g | 定量極限 mg/100g |
|----|----------------------|-----------------|-----------------|
| 1 | 腺嘌呤 (Adenine) | 9.6 | 1.0 |
| 2 | 鳥糞嘌呤 (Guanine) | 30.0 | 1.0 |
| 3 | 黃嘌呤 (Xanthine) | N.D. | 1.0 |
| 4 | 次黃嘌呤 (Hypoxanthine) | N.D. | 1.0 |
| 5 | 總嘌呤含量 (Total purine) | 39.6 | |

