



報告編號：MZ2-240100847

# 台美檢驗科技股份有限公司

## 檢驗中心 測試報告



### 委託單位

#### 我的輕食有限公司

高雄市仁武區京吉六路29號

第 1 頁 / 共 4 頁

檢體名稱：1000頂級超臨界魚油

製造公司：-

製造日期：-

批號：-

檢體狀態：室溫

送檢方式：顧客送檢

聯絡人：郭家恩先生

聯絡電話：(07)371-4466

有效期限：2026.11.10

原產地：-

檢體包裝：完整販售包裝

檢體數量：1件

報告用途：通路販售

----- 以上檢體資訊係由委託單位提供且確認 -----

收檢日期：2024/01/19

檢驗日期：2024/01/20

報告日期：2024/01/26

檢驗項目	檢驗結果	單位	檢驗方法	定量 / 偵測極限
------	------	----	------	-----------

食品塑化劑9項：DMP#、DEP#、DIBP#、BBP#、DBP#、DEHP#、DNOP#、DINP#、DIDP#

鄰苯二甲酸二甲酯DMP #	未檢出	ppm (µg/g)	食品藥物管理署建議檢驗方法 102.03.25 食品 中鄰苯二甲酸酯類塑化劑檢驗方法。檢驗儀器： LC-MS/MS。	0.05
---------------	-----	------------	--	------

鄰苯二甲酸二乙酯DEP #	未檢出	ppm (µg/g)	食品藥物管理署建議檢驗方法 102.03.25 食品 中鄰苯二甲酸酯類塑化劑檢驗方法。檢驗儀器： LC-MS/MS。	0.05
---------------	-----	------------	--	------

鄰苯二甲酸二異丁酯DIBP #	未檢出	ppm (µg/g)	食品藥物管理署建議檢驗方法 102.03.25 食品 中鄰苯二甲酸酯類塑化劑檢驗方法。檢驗儀器： LC-MS/MS。	0.05
-----------------	-----	------------	--	------

鄰苯二甲酸丁酯苯甲酯BBP #	未檢出	ppm (µg/g)	食品藥物管理署建議檢驗方法 102.03.25 食品 中鄰苯二甲酸酯類塑化劑檢驗方法。檢驗儀器： LC-MS/MS。	0.05
-----------------	-----	------------	--	------

鄰苯二甲酸二丁酯DBP #	0.05	ppm (µg/g)	食品藥物管理署建議檢驗方法 102.03.25 食品 中鄰苯二甲酸酯類塑化劑檢驗方法。檢驗儀器： LC-MS/MS。	0.05
---------------	------	------------	--	------



測試報告僅就委託者之委託事項提供  
檢驗結果，不對產品合法性做判斷



蔡岳廷

報告簽署人：蔡岳廷 博士



報告編號：MZ2-240100847

# 台美檢驗科技股份有限公司

## 檢驗中心 測試報告



### 委託單位

#### 我的輕食有限公司

高雄市仁武區京吉六路29號

第 2 頁 / 共 4 頁

檢體名稱：1000頂級超臨界魚油

製造公司：-

製造日期：-

批號：-

檢體狀態：室溫

送檢方式：顧客送檢

聯絡人：郭家恩先生

聯絡電話：(07)371-4466

有效期限：2026.11.10

原產地：-

檢體包裝：完整販售包裝

檢體數量：1件

報告用途：通路販售

----- 以上檢體資訊係由委託單位提供且確認 -----

收檢日期：2024/01/19

檢驗日期：2024/01/20

報告日期：2024/01/26

檢驗項目	檢驗結果	單位	檢驗方法	定量 / 偵測極限
鄰苯二甲酸二(2-乙基己基)酯DEHP #	1.21	ppm (µg/g)	食品藥物管理署建議檢驗方法 102.03.25 食品 中鄰苯二甲酸酯類塑化劑檢驗方法。檢驗儀器： LC-MS/MS。	0.05
鄰苯二甲酸二辛酯DNOP #	未檢出	ppm (µg/g)	食品藥物管理署建議檢驗方法 102.03.25 食品 中鄰苯二甲酸酯類塑化劑檢驗方法。檢驗儀器： LC-MS/MS。	0.05
鄰苯二甲酸二異壬酯DINP #	1.06	ppm (µg/g)	食品藥物管理署建議檢驗方法 102.03.25 食品 中鄰苯二甲酸酯類塑化劑檢驗方法。檢驗儀器： LC-MS/MS。	0.05
鄰苯二甲酸二異癸酯DIDP #	未檢出	ppm (µg/g)	食品藥物管理署建議檢驗方法 102.03.25 食品 中鄰苯二甲酸酯類塑化劑檢驗方法。檢驗儀器： LC-MS/MS。	0.05

----- 以下空白 -----

#### 備註：

- 本檢驗報告之所有檢驗內容，均依委託事項執行檢驗，如有不實，願意承擔完全責任。
- 檢驗項目有標「#」者，指該檢驗項目經衛生福利部認證，且依認證之檢驗方法執行檢驗。
- 本次檢驗如未涉及抽樣時，測試報告僅對該送驗檢體負責。將報告分離使用及 / 或摘要複製無效，報告中所載資料僅供參考，不宜做為廣告、商業推廣及公證用。當檢驗結果低於定量 / 偵測極限，以“未檢出”或“陰性”表示。



連結至台美安全家



蔡岳廷

報告簽署人：蔡岳廷 博士



報告編號：MZ2-240100847



# 台美檢驗科技股份有限公司 檢驗中心 測試報告

## 委託單位

我的輕食有限公司

高雄市仁武區京吉六路29號

第 3 頁 / 共 4 頁

檢體名稱：1000頂級超臨界魚油

檢體狀態：室溫

收檢日期：2024/01/19

檢驗日期：2024/01/20

報告日期：2024/01/26

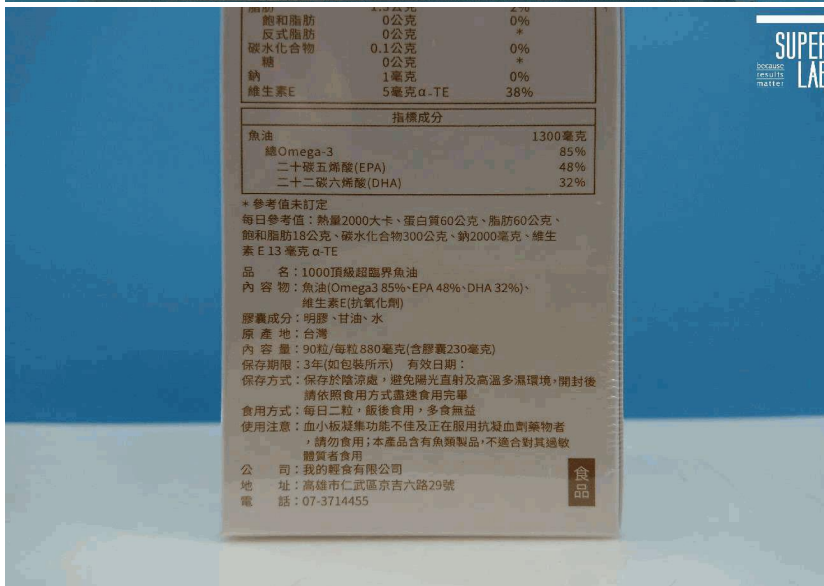
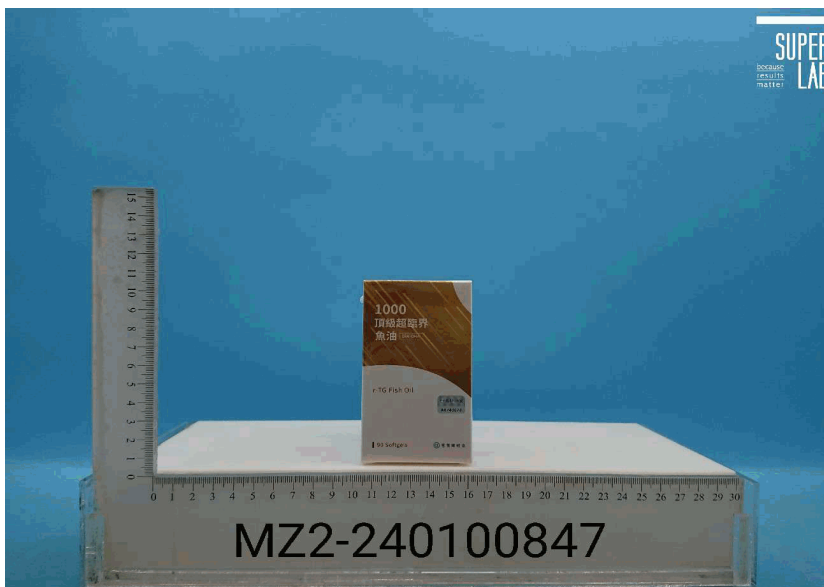

成分	每公克	%
飽和脂肪	0公克	0%
反式脂肪	0公克	*
碳水化合物	0.1公克	0%
糖	0公克	*
鈉	1毫克	0%
維生素E	5毫克 α-TE	38%

指標成分	
魚油	1300毫克
總Omega-3	85%
二十碳五烯酸(EPA)	48%
二十二碳六烯酸(DHA)	32%

\* 參考值未訂定  
每日參考值：熱量2000大卡、蛋白質60公克、脂肪60公克、飽和脂肪18公克、碳水化合物300公克、鈉2000毫克、維生素E 13毫克 α-TE

品名：1000頂級超臨界魚油  
內容物：魚油(Omega3 85%-EPA 48%-DHA 32%)、維生素E(抗氧化劑)

膠囊成分：明膠、甘油、水  
原產地：台灣  
內容量：90粒/每粒880毫克(含膠囊230毫克)  
保存期限：3年(如包裝所示) 有效日期：  
保存方式：保存於陰涼處，避免陽光直射及高溫多濕環境，開封後請依照食用方式盡速食用完畢

食用方式：每日二粒，飯後食用，多食無益  
使用注意：血小板凝集功能不佳及正在服用抗凝血劑藥物者，請勿食用；本產品含有魚類製品，不適合對其過敏體質者食用

公司：我的輕食有限公司  
地址：高雄市仁武區京吉六路29號  
電話：07-3714455



蔡岳廷

報告簽署人：蔡岳廷 博士



報告編號：MZ2-240100847

# 台美檢驗科技股份有限公司

## 檢驗中心 測試報告

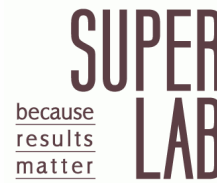

### 委託單位

我的輕食有限公司

高雄市仁武區京吉六路29號

第 4 頁 / 共 4 頁

檢體名稱：1000頂級超臨界魚油

檢體狀態：室溫

收檢日期：2024/01/19

檢驗日期：2024/01/20

報告日期：2024/01/26

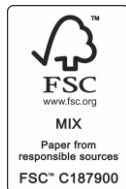

蔡岳廷

報告簽署人：蔡岳廷 博士