



報告編號：MZ2-240100837

台美檢驗科技股份有限公司

檢驗中心 測試報告



委託單位

我的輕食有限公司

高雄市仁武區京吉六路29號

第 1 頁 / 共 3 頁

檢體名稱：我的視角金盞花葉黃素

製造公司：-

製造日期：-

批號：-

檢體狀態：室溫

送檢方式：顧客送檢

聯絡人：郭家恩先生

聯絡電話：(07)371-4466

有效期限：2026.01.03

原產地：-

檢體包裝：完整販售包裝

檢體數量：2件

報告用途：通路販售

----- 以上檢體資訊係由委託單位提供且確認 -----

收檢日期：2024/01/19

檢驗日期：2024/01/20

報告日期：2024/01/26

檢驗項目	檢驗結果	單位	檢驗方法	定量 / 偵測極限
------	------	----	------	-----------

食品塑化劑9項：DMP#、DEP#、DIBP#、BBP#、DBP#、DEHP#、DNOP#、DINP#、DIDP#

鄰苯二甲酸二甲酯DMP #	未檢出	ppm (µg/g)	食品藥物管理署建議檢驗方法 102.03.25 食品 中鄰苯二甲酸酯類塑化劑檢驗方法。檢驗儀器： LC-MS/MS。	0.05
---------------	-----	------------	--	------

鄰苯二甲酸二乙酯DEP #	未檢出	ppm (µg/g)	食品藥物管理署建議檢驗方法 102.03.25 食品 中鄰苯二甲酸酯類塑化劑檢驗方法。檢驗儀器： LC-MS/MS。	0.05
---------------	-----	------------	--	------

鄰苯二甲酸二異丁酯DIBP #	未檢出	ppm (µg/g)	食品藥物管理署建議檢驗方法 102.03.25 食品 中鄰苯二甲酸酯類塑化劑檢驗方法。檢驗儀器： LC-MS/MS。	0.05
-----------------	-----	------------	--	------

鄰苯二甲酸丁酯苯甲酯BBP #	未檢出	ppm (µg/g)	食品藥物管理署建議檢驗方法 102.03.25 食品 中鄰苯二甲酸酯類塑化劑檢驗方法。檢驗儀器： LC-MS/MS。	0.05
-----------------	-----	------------	--	------

鄰苯二甲酸二丁酯DBP #	0.07	ppm (µg/g)	食品藥物管理署建議檢驗方法 102.03.25 食品 中鄰苯二甲酸酯類塑化劑檢驗方法。檢驗儀器： LC-MS/MS。	0.05
---------------	------	------------	--	------



測試報告僅就委託者之委託事項提供
檢驗結果，不對產品合法性做判斷



蔡岳廷

報告簽署人：蔡岳廷 博士



報告編號：MZ2-240100837

台美檢驗科技股份有限公司

檢驗中心 測試報告



委託單位

我的輕食有限公司

高雄市仁武區京吉六路29號

第 2 頁 / 共 3 頁

檢體名稱：我的視角金盞花葉黃素

製造公司：-

製造日期：-

批號：-

檢體狀態：室溫

送檢方式：顧客送檢

聯絡人：郭家恩先生

聯絡電話：(07)371-4466

有效期限：2026.01.03

原產地：-

檢體包裝：完整販售包裝

檢體數量：2件

報告用途：通路販售

----- 以上檢體資訊係由委託單位提供且確認 -----

收檢日期：2024/01/19

檢驗日期：2024/01/20

報告日期：2024/01/26

檢驗項目	檢驗結果	單位	檢驗方法	定量 / 偵測極限
鄰苯二甲酸二(2-乙基己基)酯DEHP #	0.07	ppm (µg/g)	食品藥物管理署建議檢驗方法 102.03.25 食品 中鄰苯二甲酸酯類塑化劑檢驗方法。檢驗儀器： LC-MS/MS。	0.05
鄰苯二甲酸二辛酯DNOP #	未檢出	ppm (µg/g)	食品藥物管理署建議檢驗方法 102.03.25 食品 中鄰苯二甲酸酯類塑化劑檢驗方法。檢驗儀器： LC-MS/MS。	0.05
鄰苯二甲酸二異壬酯DINP #	0.40	ppm (µg/g)	食品藥物管理署建議檢驗方法 102.03.25 食品 中鄰苯二甲酸酯類塑化劑檢驗方法。檢驗儀器： LC-MS/MS。	0.05
鄰苯二甲酸二異癸酯DIDP #	未檢出	ppm (µg/g)	食品藥物管理署建議檢驗方法 102.03.25 食品 中鄰苯二甲酸酯類塑化劑檢驗方法。檢驗儀器： LC-MS/MS。	0.05

----- 以下空白 -----

備註：

- 本檢驗報告之所有檢驗內容，均依委託事項執行檢驗，如有不實，願意承擔完全責任。
- 檢驗項目有標「#」者，指該檢驗項目經衛生福利部認證，且依認證之檢驗方法執行檢驗。
- 本次檢驗如未涉及抽樣時，測試報告僅對該送驗檢體負責。將報告分離使用及 / 或摘要複製無效，報告中所載資料僅供參考，不宜做為廣告、商業推廣及公證用。當檢驗結果低於定量 / 偵測極限，以「未檢出」或「陰性」表示。

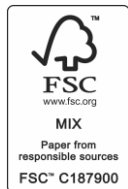

蔡岳廷

報告簽署人：蔡岳廷 博士



報告編號：MZ2-240100837



台美檢驗科技股份有限公司 檢驗中心 測試報告

委託單位

我的輕食有限公司

高雄市仁武區京吉六路29號

第 3 頁 / 共 3 頁

檢體名稱：我的視角金盞花葉黃素

檢體狀態：室溫

收檢日期：2024/01/19

檢驗日期：2024/01/20

報告日期：2024/01/26

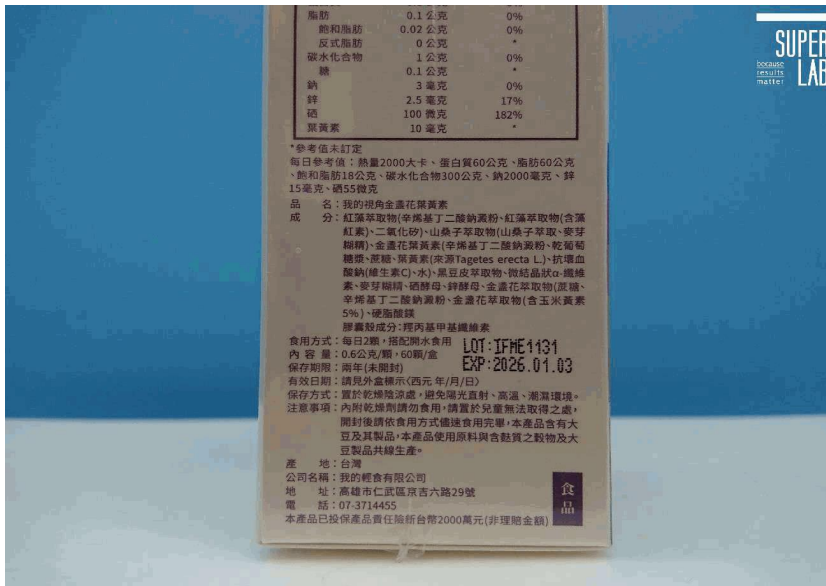
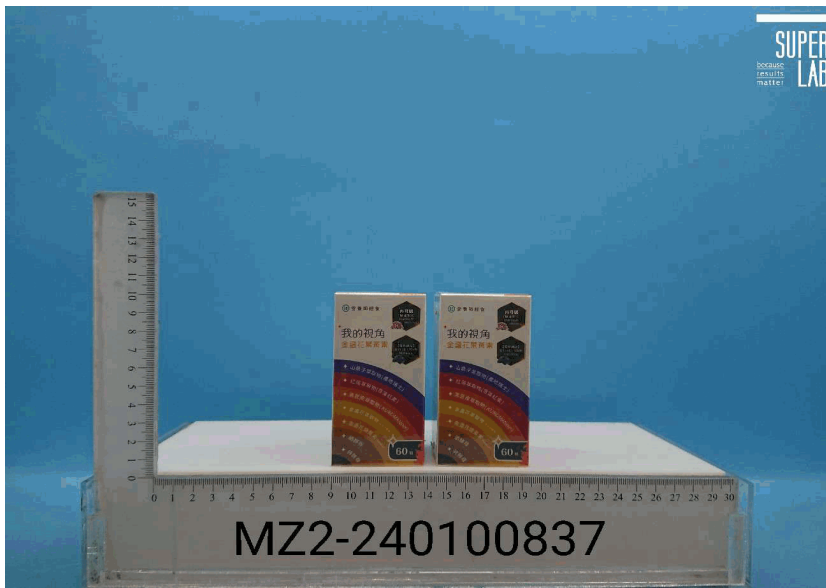

脂肪	0.1 公克	0%
飽和脂肪	0.02 公克	0%
反式脂肪	0 公克	*
碳水化合物	1 公克	0%
糖	0.1 公克	*
鈉	3 毫克	0%
鈣	2.5 毫克	17%
磷	100 毫克	182%
葉黃素	10 毫克	*

*參考值未訂定
每日參考值：熱量2000大卡、蛋白質60公克、脂肪60公克、飽和脂肪18公克、碳水化合物300公克、鈉2000毫克、鈣15毫克、磷55毫克

品名：我的視角金盞花葉黃素

成分：紅藻萃取物(岩藻糖二糖納素)、紅藻萃取物(含藻紅素)、二氧(化)矽、山藥子萃取物(山藥子萃取、麥芽糊精)、金盞花葉黃素(辛烯基二糖納素)、乾葡萄糖漿、蔗糖、葉黃素(來源 Tagetes erecta L.)、抗壞血酸(維生素C)、水、黑豆皮萃取物、微結晶狀α-纖維素、麥芽糊精、羧基羧、羧基羧、金盞花萃取物(葉黃素)、辛烯基二糖納素、金盞花萃取物(含玉米黃素5%)、硬脂酸鈣

膠囊殼成分：聚丙烯甲基纖維素

食用方式：每日2顆，搭配開水食用

內容量：0.6公克/顆，60顆/盒

保存期限：兩年(未開封)

有效日期：請見外盒標示(西元年/月/日)

保存方式：置於乾燥陰涼處，避免陽光直射、高溫、潮濕環境。

注意事項：內附乾燥劑請勿食用，請置於兒童無法取得之處，開封後請依食用方式儘速食用完畢，本產品含有大豆及其製品，本產品使用原料與含麩質之穀物及大豆製品共線生產。

產地：台灣

公司名稱：我的輕食有限公司

地址：高雄市仁武區京吉六路29號

電話：07-3714455

本產品已投保產品責任險新台幣2000萬元(非理賠金額)



蔡岳廷

報告簽署人：蔡岳廷 博士