

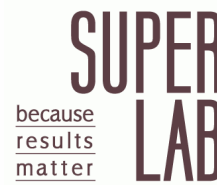

報告編號：MZ2-230800110



# 台美檢驗科技股份有限公司

## 檢驗中心 測試報告

### 委託單位

### 騰勢股份有限公司

台北市中正區南昌路二段81號7樓之1

第 1 頁 / 共 5 頁

檢體名稱：【達摩本草】高濃度EPA專利深海魚油軟膠囊(120顆/盒)

製造公司：-

製造日期：-

批號：1004-GE112627

檢體狀態：室溫

送檢方式：顧客送檢

聯絡人：鄒小姐

聯絡電話：(02)3322-5628

有效期限：2026.06.26

原產地：-

檢體包裝：完整販售包裝

檢體數量：2件

報告用途：自主管理

----- 以上檢體資訊係由委託單位提供且確認 -----

收檢日期：2023/08/07

檢驗日期：2023/08/07

報告日期：2023/08/15

| 檢驗項目 | 檢驗結果 | 單位 | 檢驗方法 | 定量 / 偵測極限 |
|------|------|----|------|-----------|
|------|------|----|------|-----------|

食品塑化劑9項：DMP#、DEP#、DIBP#、BBP#、DBP#、DEHP#、DNOP#、DINP#、DIDP #

|               |     |            |  |      |
|---------------|-----|------------|--|------|
| 鄰苯二甲酸二甲酯DMP # | 未檢出 | ppm (µg/g) | 食品藥物管理署建議檢驗方法 102.03.25 食品<br>中鄰苯二甲酸酯類塑化劑檢驗方法。檢驗儀器：<br>LC/MS/MS。 | 0.05 |
|---------------|-----|------------|--|------|

|               |     |            |  |      |
|---------------|-----|------------|--|------|
| 鄰苯二甲酸二乙酯DEP # | 未檢出 | ppm (µg/g) | 食品藥物管理署建議檢驗方法 102.03.25 食品<br>中鄰苯二甲酸酯類塑化劑檢驗方法。檢驗儀器：<br>LC/MS/MS。 | 0.05 |
|---------------|-----|------------|--|------|

|                 |     |            |  |      |
|-----------------|-----|------------|--|------|
| 鄰苯二甲酸二異丁酯DIBP # | 未檢出 | ppm (µg/g) | 食品藥物管理署建議檢驗方法 102.03.25 食品<br>中鄰苯二甲酸酯類塑化劑檢驗方法。檢驗儀器：<br>LC/MS/MS。 | 0.05 |
|-----------------|-----|------------|--|------|

|                 |     |            |  |      |
|-----------------|-----|------------|--|------|
| 鄰苯二甲酸丁酯苯甲酯BBP # | 未檢出 | ppm (µg/g) | 食品藥物管理署建議檢驗方法 102.03.25 食品<br>中鄰苯二甲酸酯類塑化劑檢驗方法。檢驗儀器：<br>LC/MS/MS。 | 0.05 |
|-----------------|-----|------------|--|------|

|               |      |            |  |      |
|---------------|------|------------|--|------|
| 鄰苯二甲酸二丁酯DBP # | 0.07 | ppm (µg/g) | 食品藥物管理署建議檢驗方法 102.03.25 食品<br>中鄰苯二甲酸酯類塑化劑檢驗方法。檢驗儀器：<br>LC/MS/MS。 | 0.05 |
|---------------|------|------------|--|------|

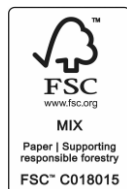

測試報告僅就委託者之委託事項提供  
檢驗結果，不對產品合法性做判斷



蔡岳廷

報告簽署人：蔡岳廷 博士



報告編號：MZ2-230800110



# 台美檢驗科技股份有限公司

## 檢驗中心 測試報告

### 委託單位

### 騰勢股份有限公司

台北市中正區南昌路二段81號7樓之1

第 2 頁 / 共 5 頁

檢體名稱：【達摩本草】高濃度EPA專利深海魚油軟膠囊(120顆/盒)

製造公司：-

製造日期：-

批號：1004-GE112627

檢體狀態：室溫

送檢方式：顧客送檢

聯絡人：鄒小姐

聯絡電話：(02)3322-5628

有效期限：2026.06.26

原產地：-

檢體包裝：完整販售包裝

檢體數量：2件

報告用途：自主管理

----- 以上檢體資訊係由委託單位提供且確認 -----

收檢日期：2023/08/07

檢驗日期：2023/08/07

報告日期：2023/08/15

| 檢驗項目                  | 檢驗結果 | 單位         | 檢驗方法   | 定量 / 偵測極限 |
|-----------------------|------|------------|--|-----------|
| 鄰苯二甲酸二(2-乙基己基)酯DEHP # | 0.11 | ppm (µg/g) | 食品藥物管理署建議檢驗方法 102.03.25 食品<br>中鄰苯二甲酸酯類塑化劑檢驗方法。檢驗儀器：<br>LC/MS/MS。 | 0.05      |
| 鄰苯二甲酸二辛酯DNOP #        | 未檢出  | ppm (µg/g) | 食品藥物管理署建議檢驗方法 102.03.25 食品<br>中鄰苯二甲酸酯類塑化劑檢驗方法。檢驗儀器：<br>LC/MS/MS。 | 0.05      |
| 鄰苯二甲酸二異壬酯DINP #       | 未檢出  | ppm (µg/g) | 食品藥物管理署建議檢驗方法 102.03.25 食品<br>中鄰苯二甲酸酯類塑化劑檢驗方法。檢驗儀器：<br>LC/MS/MS。 | 0.05      |
| 鄰苯二甲酸二異癸酯DIDP #       | 未檢出  | ppm (µg/g) | 食品藥物管理署建議檢驗方法 102.03.25 食品<br>中鄰苯二甲酸酯類塑化劑檢驗方法。檢驗儀器：<br>LC/MS/MS。 | 0.05      |

食品重金屬5項：砷、鉛、鎘、汞、銅

|   |     |            |   |     |
|---|-----|------------|---|-----|
| 砷 | 未檢出 | ppm (µg/g) | 衛生福利部 103.08.25 部授食字第<br>1031901169 號公告修正：重金屬檢驗方法總<br>則。檢驗儀器：ICP-OES。 | 2.0 |
|---|-----|------------|---|-----|

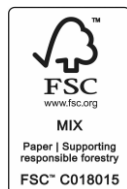

蔡岳廷

報告簽署人：蔡岳廷 博士



報告編號：MZ2-230800110

# 台美檢驗科技股份有限公司

## 檢驗中心 測試報告



### 委託單位

#### 騰勢股份有限公司

台北市中正區南昌路二段81號7樓之1

第 3 頁 / 共 5 頁

檢體名稱：【達摩本草】高濃度EPA專利深海魚油軟膠囊(120顆/盒)

製造公司：-

製造日期：-

批號：1004-GE112627

檢體狀態：室溫

送檢方式：顧客送檢

聯絡人：鄒小姐

聯絡電話：(02)3322-5628

有效期限：2026.06.26

原產地：-

檢體包裝：完整販售包裝

檢體數量：2件

報告用途：自主管理

----- 以上檢體資訊係由委託單位提供且確認 -----

收檢日期：2023/08/07

檢驗日期：2023/08/07

報告日期：2023/08/15

| 檢驗項目 | 檢驗結果 | 單位         | 檢驗方法   | 定量 / 偵測極限 |
|------|------|------------|--|-----------|
| 鉛    | 未檢出  | ppm (µg/g) | 衛生福利部 103.08.25 部授食字第 1031901169 號公告修正：重金屬檢驗方法總則。檢驗儀器：ICP-OES。 | 2.0       |
| 鎘    | 未檢出  | ppm (µg/g) | 衛生福利部 103.08.25 部授食字第 1031901169 號公告修正：重金屬檢驗方法總則。檢驗儀器：ICP-OES。 | 2.0       |
| 汞    | 未檢出  | ppm (µg/g) | 衛生福利部 103.08.25 部授食字第 1031901169 號公告修正：重金屬檢驗方法總則。檢驗儀器：ICP-OES。 | 2.0       |
| 銅    | 未檢出  | ppm (µg/g) | 衛生福利部 103.08.25 部授食字第 1031901169 號公告修正：重金屬檢驗方法總則。檢驗儀器：ICP-OES。 | 2.0       |

----- 以下空白 -----

#### 備註：

- 本檢驗報告之所有檢驗內容，均依委託事項執行檢驗，如有不實，願意承擔完全責任。
- 檢驗項目有標「#」者，指該檢驗項目經衛生福利部認證，且依認證之檢驗方法執行檢驗。
- 本次檢驗如未涉及抽樣時，測試報告僅對該送驗檢體負責。將報告分離使用及 / 或摘要複製無效，報告中所載資料僅供參考，不宜做為廣告、商業推廣及公證用。當檢驗結果低於定量 / 偵測極限，以「未檢出」或「陰性」表示。

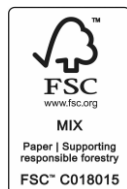

蔡岳廷

報告簽署人：蔡岳廷 博士



報告編號：MZ2-230800110



# 台美檢驗科技股份有限公司 檢驗中心 測試報告

## 委託單位

騰勢股份有限公司

台北市中正區南昌路二段81號7樓之1

第 4 頁 / 共 5 頁

檢體名稱：【達摩本草】高濃度EPA專利深海魚油軟膠囊(120顆/盒)

檢體狀態：室溫

收檢日期：2023/08/07

檢驗日期：2023/08/07

報告日期：2023/08/15

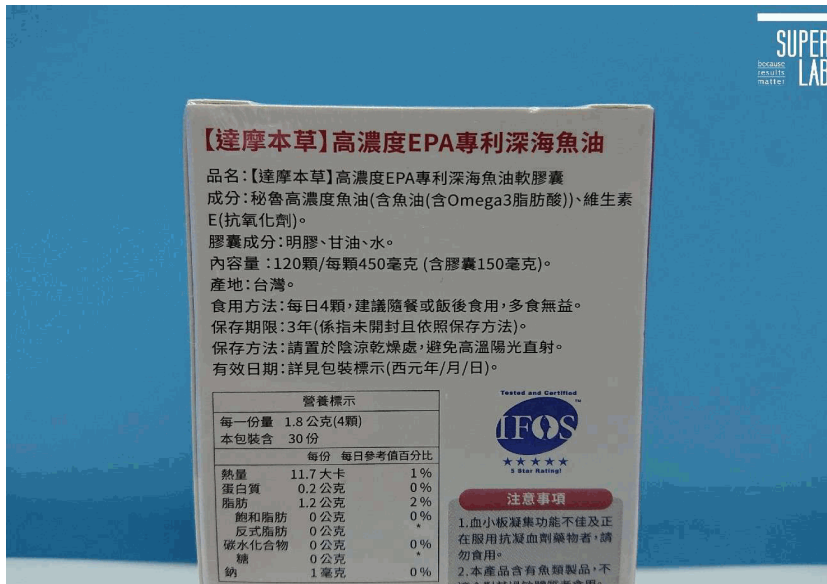
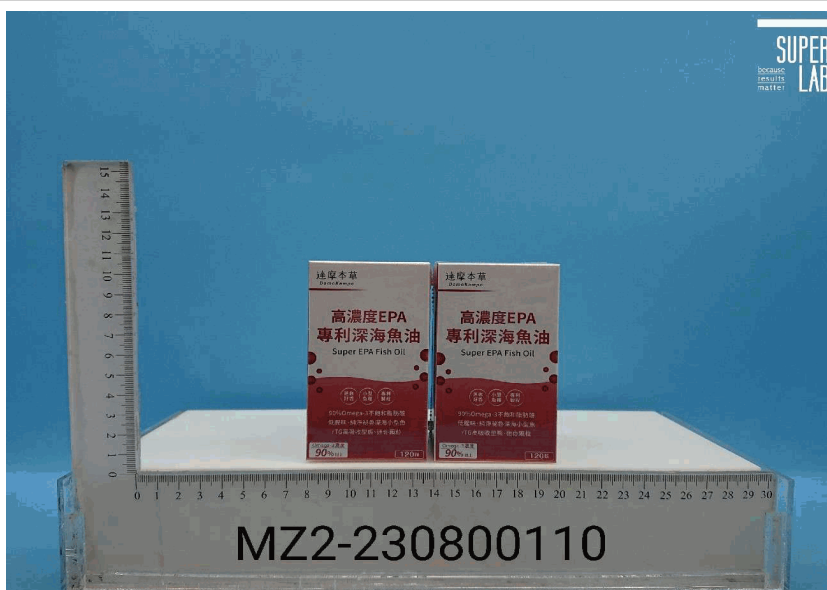

### 【達摩本草】高濃度EPA專利深海魚油

品名：【達摩本草】高濃度EPA專利深海魚油軟膠囊  
成分：秘魯高濃度魚油(含魚油(含Omega3脂肪酸))、維生素E(抗氧化劑)。  
膠囊成分：明膠、甘油、水。  
內容量：120顆/每顆450毫克(含膠囊150毫克)。  
產地：台灣。  
食用方法：每日4顆，建議隨餐或飯後食用，多食無益。  
保存期限：3年(係指未開封且依照保存方法)。  
保存方法：請置於陰涼乾燥處，避免高溫陽光直射。  
有效日期：詳見包裝標示(西元年/月/日)。

| 營養標示  |           |          |
|-------|-----------|----------|
| 每份    | 1.8公克(4顆) | 每日參考值百分比 |
| 熱量    | 11.7大卡    | 1%       |
| 蛋白質   | 0.2公克     | 0%       |
| 脂肪    | 1.2公克     | 2%       |
| 飽和脂肪  | 0公克       | 0%       |
| 反式脂肪  | 0公克       | 0%       |
| 碳水化合物 | 0公克       | 0%       |
| 糖     | 0公克       | 0%       |
| 鈉     | 1毫克       | 0%       |



**注意事項**  
1. 血小板凝集功能不佳及正在服用抗凝血劑藥物者，請勿食用。  
2. 本產品含有魚類製品，不適宜對魚類過敏者食用。



蔡岳廷

報告簽署人：蔡岳廷 博士



報告編號：MZ2-230800110



# 台美檢驗科技股份有限公司 檢驗中心 測試報告

## 委託單位

### 騰勢股份有限公司

台北市中正區南昌路二段81號7樓之1

第 5 頁 / 共 5 頁

檢體名稱：【達摩本草】高濃度EPA專利深海魚油軟膠囊(120顆/盒)

檢體狀態：室溫

收檢日期：2023/08/07

檢驗日期：2023/08/07

報告日期：2023/08/15

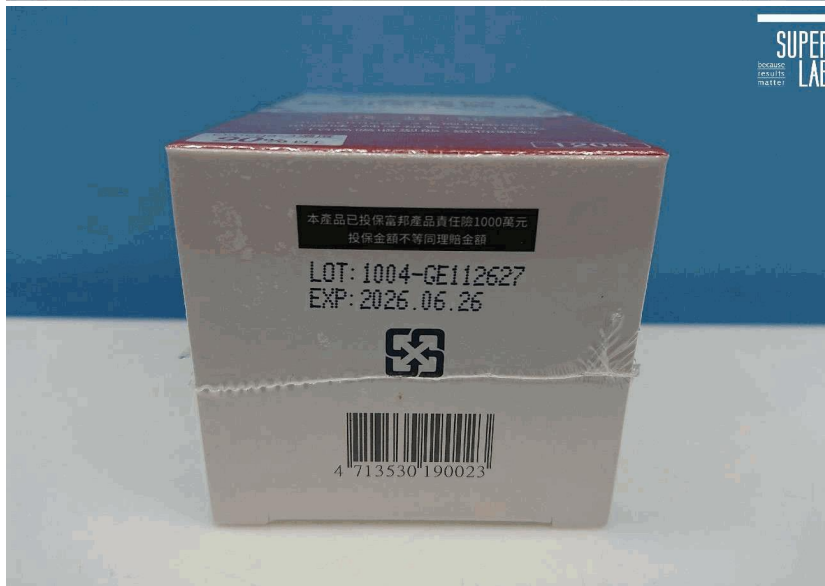
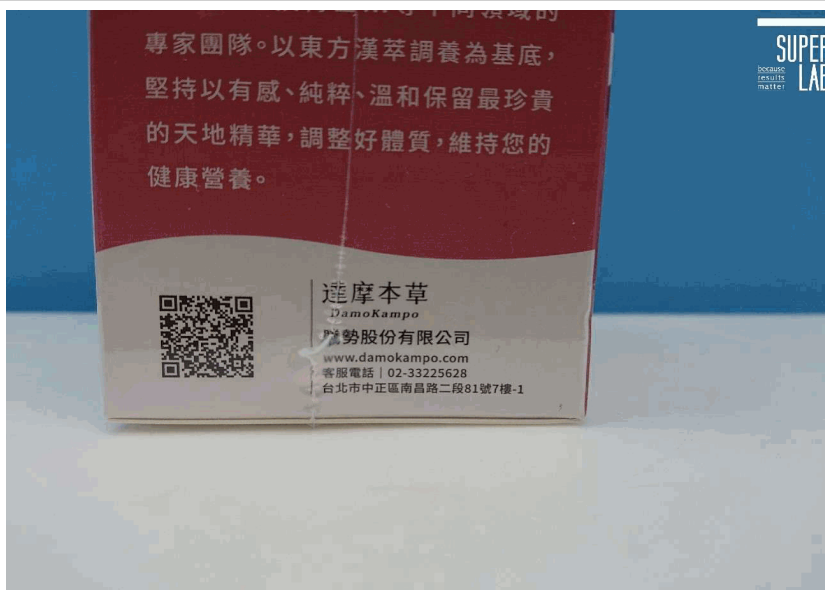

蔡岳廷

報告簽署人：蔡岳廷 博士