



報告編號：MZ2-230500075



# 台美檢驗科技股份有限公司 檢驗中心 測試報告

## 委託單位

### 騰勢股份有限公司

台北市中正區南昌路二段81號7樓之1

第 1 頁 / 共 3 頁

檢體名稱：【達摩本草】全方面海藻鈣鎂複方膠囊

製造公司：-

製造日期：-

批號：3042504BCP

檢體狀態：室溫

送檢方式：顧客送檢

聯絡人：鄒小姐

聯絡電話：(02)3322-5628

有效期限：2025.04.25

原產地：-

檢體包裝：完整販售包裝

檢體數量：1件

報告用途：自主管理

----- 以上檢體資訊係由委託單位提供且確認 -----

收檢日期：2023/05/04

檢驗日期：2023/05/05

報告日期：2023/05/11

檢驗項目	檢驗結果	單位	檢驗方法	定量 / 偵測極限
------	------	----	------	-----------

食品塑化劑9項：DMP#、DEP#、DIBP#、BBP#、DBP#、DEHP#、DNOP#、DINP#、DIDP #

鄰苯二甲酸二甲酯DMP #	未檢出	ppm (µg/g)	食品藥物管理署建議檢驗方法 102.03.25 食品 中鄰苯二甲酸酯類塑化劑檢驗方法。檢驗儀器： LC/MS/MS。	0.05
---------------	-----	------------	--	------

鄰苯二甲酸二乙酯DEP #	未檢出	ppm (µg/g)	食品藥物管理署建議檢驗方法 102.03.25 食品 中鄰苯二甲酸酯類塑化劑檢驗方法。檢驗儀器： LC/MS/MS。	0.05
---------------	-----	------------	--	------

鄰苯二甲酸二異丁酯DIBP #	未檢出	ppm (µg/g)	食品藥物管理署建議檢驗方法 102.03.25 食品 中鄰苯二甲酸酯類塑化劑檢驗方法。檢驗儀器： LC/MS/MS。	0.05
-----------------	-----	------------	--	------

鄰苯二甲酸丁酯苯甲酯BBP #	未檢出	ppm (µg/g)	食品藥物管理署建議檢驗方法 102.03.25 食品 中鄰苯二甲酸酯類塑化劑檢驗方法。檢驗儀器： LC/MS/MS。	0.05
-----------------	-----	------------	--	------

鄰苯二甲酸二丁酯DBP #	未檢出	ppm (µg/g)	食品藥物管理署建議檢驗方法 102.03.25 食品 中鄰苯二甲酸酯類塑化劑檢驗方法。檢驗儀器： LC/MS/MS。	0.05
---------------	-----	------------	--	------

鄰苯二甲酸二(2-乙基己基)酯DEHP #	未檢出	ppm (µg/g)	食品藥物管理署建議檢驗方法 102.03.25 食品 中鄰苯二甲酸酯類塑化劑檢驗方法。檢驗儀器： LC/MS/MS。	0.05
-----------------------	-----	------------	--	------

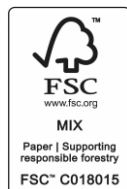

測試報告僅就委託者之委託事項提供  
檢驗結果，不對產品合法性做判斷



蔡岳廷

報告簽署人：蔡岳廷 博士



報告編號：MZ2-230500075



# 台美檢驗科技股份有限公司

## 檢驗中心 測試報告

### 委託單位

### 騰勢股份有限公司

台北市中正區南昌路二段81號7樓之1

第 2 頁 / 共 3 頁

檢體名稱：【達摩本草】全方面海藻鈣鎂複方膠囊

製造公司：-

製造日期：-

批號：3042504BCP

檢體狀態：室溫

送檢方式：顧客送檢

聯絡人：鄒小姐

聯絡電話：(02)3322-5628

有效期限：2025.04.25

原產地：-

檢體包裝：完整販售包裝

檢體數量：1件

報告用途：自主管理

----- 以上檢體資訊係由委託單位提供且確認 -----

收檢日期：2023/05/04

檢驗日期：2023/05/05

報告日期：2023/05/11

檢驗項目	檢驗結果	單位	檢驗方法	定量 / 偵測極限
鄰苯二甲酸二辛酯DNOP #	未檢出	ppm (µg/g)	食品藥物管理署建議檢驗方法 102.03.25 食品 中鄰苯二甲酸酯類塑化劑檢驗方法。檢驗儀器： LC/MS/MS。	0.05
鄰苯二甲酸二異壬酯DINP #	0.07	ppm (µg/g)	食品藥物管理署建議檢驗方法 102.03.25 食品 中鄰苯二甲酸酯類塑化劑檢驗方法。檢驗儀器： LC/MS/MS。	0.05
鄰苯二甲酸二異癸酯DIDP #	未檢出	ppm (µg/g)	食品藥物管理署建議檢驗方法 102.03.25 食品 中鄰苯二甲酸酯類塑化劑檢驗方法。檢驗儀器： LC/MS/MS。	0.05

----- 以下空白 -----

### 備註：

- 本檢驗報告之所有檢驗內容，均依委託事項執行檢驗，如有不實，願意承擔完全責任。
- 檢驗項目有標「#」者，指該檢驗項目經衛生福利部認證，且依認證之檢驗方法執行檢驗。
- 本次檢驗如未涉及抽樣時，測試報告僅對該送驗檢體負責。將報告分離使用及 / 或摘要複製無效，報告中所載資料僅供參考，不宜做為廣告、商業推廣及公證用。當檢驗結果低於定量 / 偵測極限，以“未檢出”或“陰性”表示。



蔡岳廷

報告簽署人：蔡岳廷 博士



報告編號：MZ2-230500075



# 台美檢驗科技股份有限公司 檢驗中心 測試報告

## 委託單位

### 騰勢股份有限公司

台北市中正區南昌路二段81號7樓之1

第 3 頁 / 共 3 頁

檢體名稱：【達摩本草】全方面海藻鈣鎂複方膠囊

檢體狀態：室溫

收檢日期：2023/05/04

檢驗日期：2023/05/05

報告日期：2023/05/11

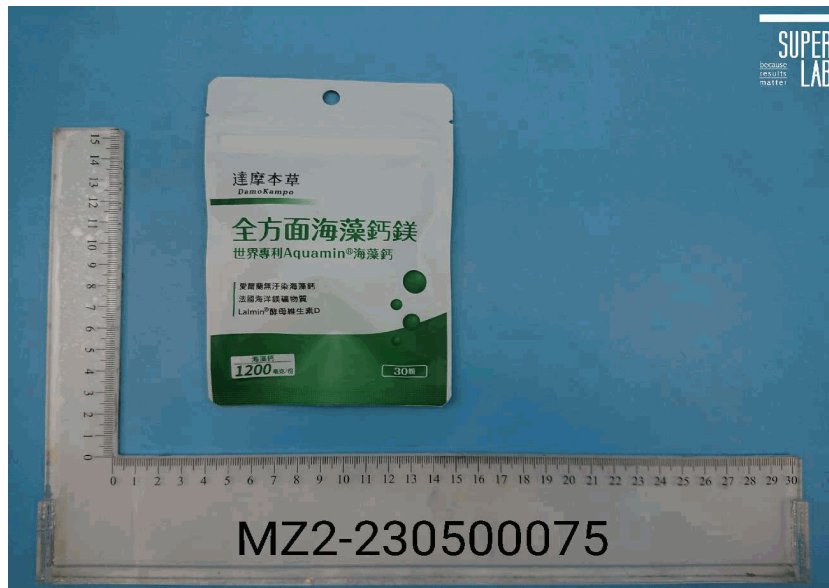

蔡岳廷

報告簽署人：蔡岳廷 博士