

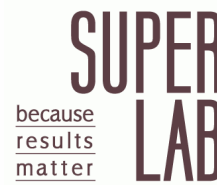

報告編號：MZ2-230400441



台美檢驗科技股份有限公司

檢驗中心 測試報告

委託單位

騰勢股份有限公司

台北市中正區南昌路二段81號7樓之1

第 1 頁 / 共 4 頁

檢體名稱：【達摩本草】日本專利沖繩褐藻醣膠膠囊(60顆/盒)

製造公司：-

製造日期：-

批號：3041704BCP

檢體狀態：室溫

送檢方式：顧客送檢

聯絡人：鄒小姐

聯絡電話：(02)3322-5628

有效期限：2026/04/17

原產地：-

檢體包裝：完整販售包裝

檢體數量：2件

報告用途：自主管理

----- 以上檢體資訊係由委託單位提供且確認 -----

收檢日期：2023/04/28

檢驗日期：2023/05/02

報告日期：2023/05/09

檢驗項目	檢驗結果	單位	檢驗方法	定量 / 偵測極限
------	------	----	------	-----------

食品塑化劑9項：DMP#、DEP#、DIBP#、BBP#、DBP#、DEHP#、DNOP#、DINP#、DIDP#

鄰苯二甲酸二甲酯DMP #	未檢出	ppm (µg/g)	食品藥物管理署建議檢驗方法 102.03.25 食品 中鄰苯二甲酸酯類塑化劑檢驗方法。檢驗儀器： LC/MS/MS。	0.05
鄰苯二甲酸二乙酯DEP #	未檢出	ppm (µg/g)	食品藥物管理署建議檢驗方法 102.03.25 食品 中鄰苯二甲酸酯類塑化劑檢驗方法。檢驗儀器： LC/MS/MS。	0.05
鄰苯二甲酸二異丁酯DIBP #	未檢出	ppm (µg/g)	食品藥物管理署建議檢驗方法 102.03.25 食品 中鄰苯二甲酸酯類塑化劑檢驗方法。檢驗儀器： LC/MS/MS。	0.05
鄰苯二甲酸丁酯苯甲酯BBP #	未檢出	ppm (µg/g)	食品藥物管理署建議檢驗方法 102.03.25 食品 中鄰苯二甲酸酯類塑化劑檢驗方法。檢驗儀器： LC/MS/MS。	0.05
鄰苯二甲酸二丁酯DBP #	未檢出	ppm (µg/g)	食品藥物管理署建議檢驗方法 102.03.25 食品 中鄰苯二甲酸酯類塑化劑檢驗方法。檢驗儀器： LC/MS/MS。	0.05
鄰苯二甲酸二(2-乙基己基)酯DEHP #	0.07	ppm (µg/g)	食品藥物管理署建議檢驗方法 102.03.25 食品 中鄰苯二甲酸酯類塑化劑檢驗方法。檢驗儀器： LC/MS/MS。	0.05

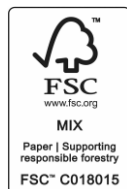

測試報告僅就委託者之委託事項提供
檢驗結果，不對產品合法性做判斷



蔡岳廷

報告簽署人：蔡岳廷 博士



報告編號：MZ2-230400441



台美檢驗科技股份有限公司

檢驗中心 測試報告

委託單位

騰勢股份有限公司

台北市中正區南昌路二段81號7樓之1

第 2 頁 / 共 4 頁

檢體名稱：【達摩本草】日本專利沖繩褐藻醣膠膠囊(60顆/盒)

製造公司：-

製造日期：-

批號：3041704BCP

檢體狀態：室溫

送檢方式：顧客送檢

聯絡人：鄒小姐

聯絡電話：(02)3322-5628

有效期限：2026/04/17

原產地：-

檢體包裝：完整販售包裝

檢體數量：2件

報告用途：自主管理

----- 以上檢體資訊係由委託單位提供且確認 -----

收檢日期：2023/04/28

檢驗日期：2023/05/02

報告日期：2023/05/09

檢驗項目	檢驗結果	單位	檢驗方法	定量 / 偵測極限
鄰苯二甲酸二辛酯DNOP #	未檢出	ppm (µg/g)	食品藥物管理署建議檢驗方法 102.03.25 食品 中鄰苯二甲酸酯類塑化劑檢驗方法。檢驗儀器： LC/MS/MS。	0.05
鄰苯二甲酸二異壬酯DINP #	0.22	ppm (µg/g)	食品藥物管理署建議檢驗方法 102.03.25 食品 中鄰苯二甲酸酯類塑化劑檢驗方法。檢驗儀器： LC/MS/MS。	0.05
鄰苯二甲酸二異癸酯DIDP #	未檢出	ppm (µg/g)	食品藥物管理署建議檢驗方法 102.03.25 食品 中鄰苯二甲酸酯類塑化劑檢驗方法。檢驗儀器： LC/MS/MS。	0.05

----- 以下空白 -----

備註：

- 本檢驗報告之所有檢驗內容，均依委託事項執行檢驗，如有不實，願意承擔完全責任。
- 檢驗項目有標「#」者，指該檢驗項目經衛生福利部認證，且依認證之檢驗方法執行檢驗。
- 本次檢驗如未涉及抽樣時，測試報告僅對該送驗檢體負責。將報告分離使用及 / 或摘要複製無效，報告中所載資料僅供參考，不宜做為廣告、商業推廣及公證用。當檢驗結果低於定量 / 偵測極限，以「未檢出」或「陰性」表示。



蔡岳廷

報告簽署人：蔡岳廷 博士



報告編號：MZ2-230400441

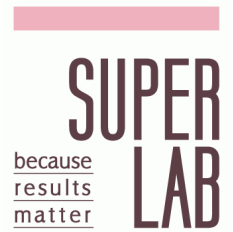

台美檢驗科技股份有限公司 檢驗中心 測試報告

委託單位

騰勢股份有限公司

台北市中正區南昌路二段81號7樓之1

第 3 頁 / 共 4 頁

檢體名稱：【達摩本草】日本專利沖繩褐藻醣膠膠囊(60顆/盒)

檢體狀態：室溫

收檢日期：2023/04/28

檢驗日期：2023/05/02

報告日期：2023/05/09

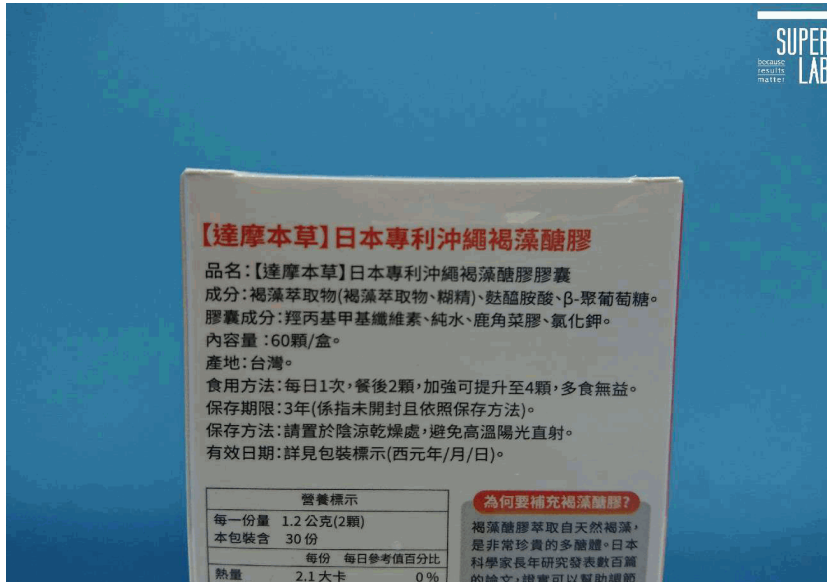
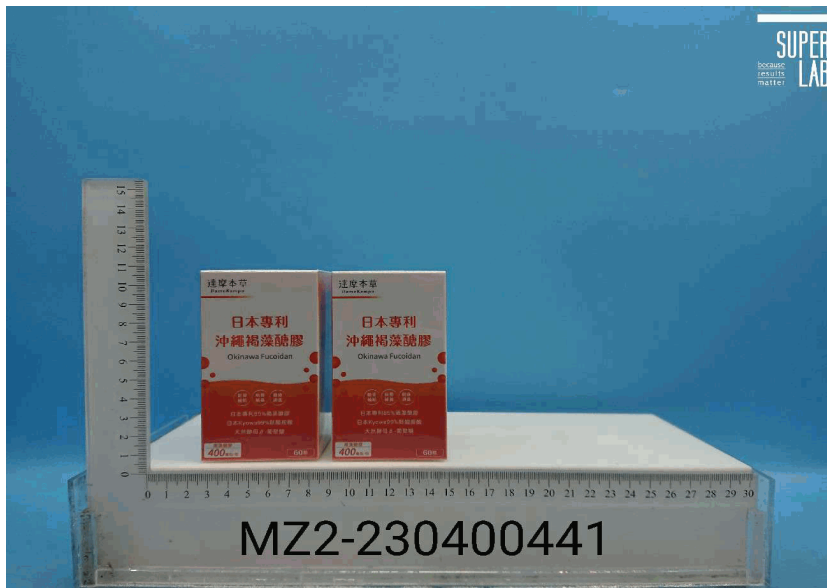

【達摩本草】日本專利沖繩褐藻醣膠

品名：【達摩本草】日本專利沖繩褐藻醣膠膠囊
成分：褐藻萃取物(褐藻萃取物、糊精)、麩醯胺酸、β-聚葡萄糖。
膠囊成分：羥丙基甲基纖維素、純水、鹿角菜膠、氯化鉀。
內容量：60顆/盒。
產地：台灣。
食用方法：每日1次，餐後2顆，加強可提升至4顆，多食無益。
保存期限：3年(係指未開封且依照保存方法)。
保存方法：請置於陰涼乾燥處，避免高溫陽光直射。
有效日期：詳見包裝標示(西元年/月/日)。

營養標示		
每一份量	1.2公克(2顆)	
本包裝含	30份	
	每份	每日參考值百分比
熱量	2.1大卡	0%

為何要補充褐藻醣膠?

褐藻醣膠萃取自天然褐藻，是非常珍貴的多醣體。日本科學家長年研究發表數百篇的論文，證實可以幫助調節



蔡岳廷

報告簽署人：蔡岳廷 博士



報告編號：MZ2-230400441



台美檢驗科技股份有限公司 檢驗中心 測試報告

委託單位

騰勢股份有限公司

台北市中正區南昌路二段81號7樓之1

第 4 頁 / 共 4 頁

檢體名稱：【達摩本草】日本專利沖繩褐藻醣膠膠囊(60顆/盒)

檢體狀態：室溫

收檢日期：2023/04/28

檢驗日期：2023/05/02

報告日期：2023/05/09



蔡岳廷

報告簽署人：蔡岳廷 博士