



報告編號：MZ2-220800287

# 台美檢驗科技股份有限公司

## 檢驗中心 測試報告



### 委託單位

#### 孫豪記手工水餃

台北市文山區秀明路一段90號

第 1 頁 / 共 6 頁

檢體名稱：鮮肉韭菜

製造公司：孫豪記手工水餃

製造日期：-

批號：-

檢體狀態：冷凍

送檢方式：顧客送檢

聯絡人：孫先生

聯絡電話：0939-012-347

有效期限：-

原產地：台灣

檢體包裝：散裝

檢體數量：850g

報告用途：自主管理

----- 以上檢體資訊係由委託單位提供且確認 -----

收檢日期：2022/08/18

檢驗日期：2022/08/18

報告日期：2022/08/26

檢驗項目	檢驗結果	單位	檢驗方法	定量 / 偵測極限
------	------	----	------	-----------

八大營養素 (熱量、粗蛋白質#、碳水化合物、粗脂肪#、  
鈉#、反式 & 飽和脂肪、糖類5項)

熱量	226.0	Kcal/100 g	熱量係依照包裝食品營養標示應遵行事項之公式所得。	0.4
----	-------	------------	--------------------------	-----

粗蛋白質 #	7.0	g/100 g	依據 75.08.04 CNS 5035 N6116 食品中粗蛋白質之檢驗法。	0.1
--------	-----	---------	---	-----

粗脂肪 #	11.6	g/100 g	依據 73.01.14 CNS 5036 N6117 食品中粗脂肪之檢驗方法。	0.1
-------	------	---------	---	-----



測試報告僅就委託者之委託事項提供  
檢驗結果，不對產品合法性做判斷



蔡岳廷

報告簽署人：蔡岳廷 博士



報告編號：MZ2-220800287

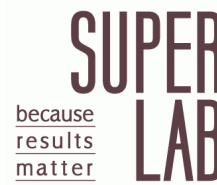

# 台美檢驗科技股份有限公司

## 檢驗中心 測試報告

### 委託單位

### 孫豪記手工水餃

台北市文山區秀明路一段90號

第 2 頁 / 共 6 頁

檢體名稱：鮮肉韭菜

製造公司：孫豪記手工水餃

製造日期：-

批號：-

檢體狀態：冷凍

送檢方式：顧客送檢

聯絡人：孫先生

聯絡電話：0939-012-347

有效期限：-

原產地：台灣

檢體包裝：散裝

檢體數量：850g

報告用途：自主管理

----- 以上檢體資訊係由委託單位提供且確認 -----

收檢日期：2022/08/18

檢驗日期：2022/08/18

報告日期：2022/08/26

檢驗項目	檢驗結果	單位	檢驗方法	定量 / 偵測極限
飽和脂肪	2.35	g/100 g	衛生福利部 102.11.28 部授食字第 1021950978 號公告訂定：食品中脂肪酸之檢驗方法。檢驗儀器：GC-FID。	0.05
反式脂肪	未檢出	g/100 g	衛生福利部 102.11.28 部授食字第 1021950978 號公告訂定：食品中脂肪酸之檢驗方法。檢驗儀器：GC-FID。	0.05
碳水化合物	23.4	g/100 g	碳水化合物係依照包裝食品營養標示應遵行事項問答集之公式所得。	0.1
糖類	1.493	g/100 g	糖類係由檢測果糖、葡萄糖、蔗糖、麥芽糖及乳糖之總和。檢驗儀器：HPLC/ELSD。	0.050

FO20-00



連結至台美安全家



蔡岳廷

報告簽署人：蔡岳廷 博士



報告編號：MZ2-220800287

# 台美檢驗科技股份有限公司

## 檢驗中心 測試報告



### 委託單位

#### 孫豪記手工水餃

台北市文山區秀明路一段90號

第 3 頁 / 共 6 頁

檢體名稱：鮮肉韭菜

製造公司：孫豪記手工水餃

製造日期：-

批號：-

檢體狀態：冷凍

送檢方式：顧客送檢

聯絡人：孫先生

聯絡電話：0939-012-347

有效期限：-

原產地：台灣

檢體包裝：散裝

檢體數量：850g

報告用途：自主管理

----- 以上檢體資訊係由委託單位提供且確認 -----

收檢日期：2022/08/18

檢驗日期：2022/08/18

報告日期：2022/08/26

檢驗項目	檢驗結果	單位	檢驗方法	定量 / 偵測極限
果糖	0.266	g/100 g	1. 參考 95.04.19 CNS 12634 N6223 水果及蔬菜汁飲料檢驗法－糖類之測定 (HPLC法) 2. 參考 96.01.19 CNS 3445 N6061 乳品檢驗法－乳糖之測定。檢驗儀器：HPLC/ELSD。	0.050
葡萄糖	0.342	g/100 g	1. 參考 95.04.19 CNS 12634 N6223 水果及蔬菜汁飲料檢驗法－糖類之測定 (HPLC法) 2. 參考 96.01.19 CNS 3445 N6061 乳品檢驗法－乳糖之測定。檢驗儀器：HPLC/ELSD。	0.050
蔗糖	0.090	g/100 g	1. 參考 95.04.19 CNS 12634 N6223 水果及蔬菜汁飲料檢驗法－糖類之測定 (HPLC法) 2. 參考 96.01.19 CNS 3445 N6061 乳品檢驗法－乳糖之測定。檢驗儀器：HPLC/ELSD。	0.050
麥芽糖	0.795	g/100 g	1. 參考 95.04.19 CNS 12634 N6223 水果及蔬菜汁飲料檢驗法－糖類之測定 (HPLC法) 2. 參考 96.01.19 CNS 3445 N6061 乳品檢驗法－乳糖之測定。檢驗儀器：HPLC/ELSD。	0.050

FO20-00



連結至台美安全家



蔡岳廷

報告簽署人：蔡岳廷 博士



報告編號：MZ2-220800287

# 台美檢驗科技股份有限公司

## 檢驗中心 測試報告



### 委託單位

#### 孫豪記手工水餃

台北市文山區秀明路一段90號

第 4 頁 / 共 6 頁

檢體名稱：鮮肉韭菜

製造公司：孫豪記手工水餃

製造日期：-

批號：-

檢體狀態：冷凍

送檢方式：顧客送檢

聯絡人：孫先生

聯絡電話：0939-012-347

有效期限：-

原產地：台灣

檢體包裝：散裝

檢體數量：850g

報告用途：自主管理

----- 以上檢體資訊係由委託單位提供且確認 -----

收檢日期：2022/08/18

檢驗日期：2022/08/18

報告日期：2022/08/26

檢驗項目	檢驗結果	單位	檢驗方法	定量 / 偵測極限
乳糖	未檢出	g/100 g	1. 參考 95.04.19 CNS 12634 N6223 水果及蔬菜汁飲料檢驗法－糖類之測定 (HPLC法) 2. 參考 96.01.19 CNS 3445 N6061 乳品檢驗法－乳糖之測定。檢驗儀器：HPLC/ELSD。	0.050
鈉 #	228.3	mg/100 g	參考 80.05.20 CNS 12869 N6231 嬰兒配方食品中礦物質之檢驗方法－銅、鐵、鎂、錳、鉀、鈉、鋅之檢驗。檢驗儀器：ICP-OES。	2.0

----- 以下空白 -----

#### 備註：

- 本檢驗報告之所有檢驗內容，均依委託事項執行檢驗，如有不實，願意承擔完全責任。
- 檢驗項目有標「#」者，指該檢驗項目經衛生福利部認證，且依認證之檢驗方法執行檢驗。
- 檢體未密封。
- 本次檢驗如未涉及抽樣時，測試報告僅對該送驗檢體負責。將報告分離使用及 / 或摘要複製無效，報告中所載資料僅供參考，不宜做為廣告、商業推廣及公證用。當檢驗結果低於定量 / 偵測極限，以「未檢出」或「陰性」表示。

FO20-00



連結至台美安全家



蔡岳廷

報告簽署人：蔡岳廷 博士



報告編號：MZ2-220800287

# 台美檢驗科技股份有限公司

## 檢驗中心 測試報告

**SUPER  
LAB**  
because  
results  
matter

### 委託單位

孫豪記手工水餃

台北市文山區秀明路一段90號

第 5 頁 / 共 6 頁

檢體名稱：鮮肉韭菜

檢體狀態：冷凍

收檢日期：2022/08/18

檢驗日期：2022/08/18

報告日期：2022/08/26

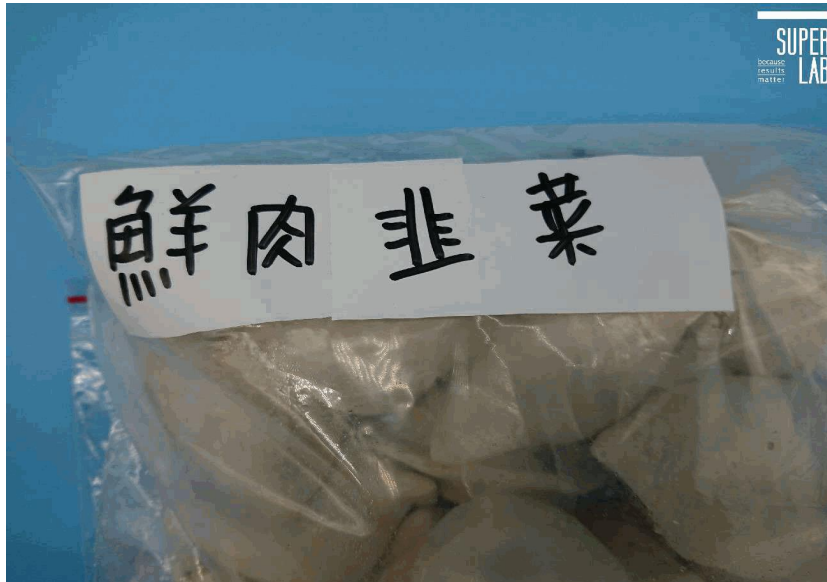
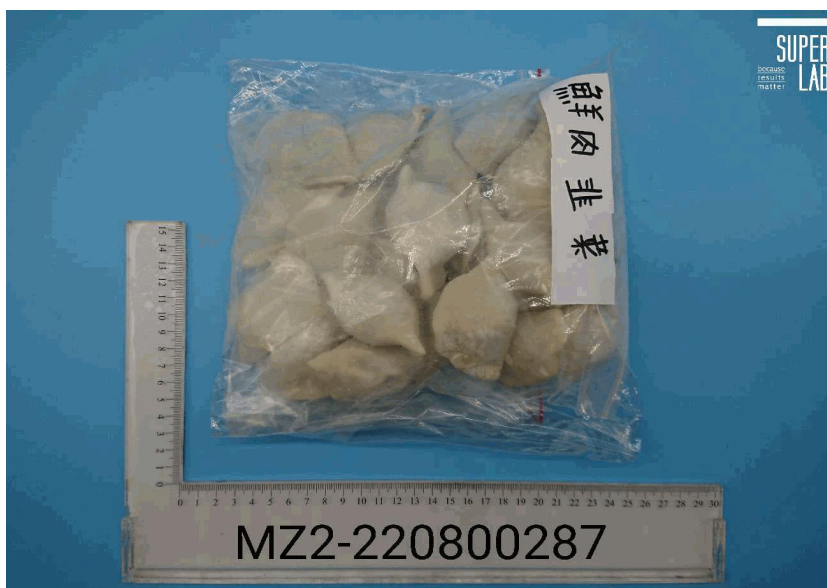

FO20-00



連結至台美安全家



蔡岳廷

報告簽署人：蔡岳廷 博士



報告編號：MZ2-220800287

# 台美檢驗科技股份有限公司

## 檢驗中心 測試報告



### 委託單位

孫豪記手工水餃

台北市文山區秀明路一段90號

第 6 頁 / 共 6 頁

檢體名稱：鮮肉韭菜

檢體狀態：冷凍

收檢日期：2022/08/18

檢驗日期：2022/08/18

報告日期：2022/08/26



FO20-00



連結至台美安全家



蔡岳廷

報告簽署人：蔡岳廷 博士